25 gr.

25 gr.

GONIEC KRAKOWSKI

CENY OGŁOSZEŃ: Po tekście 1 mm w 2 szpaltach (szerokość szpalty 45 mm) po 72 grosze. Dla poszukujących pracy po 20 groszy. „Marginesowe" po złotych 3.— za 1 mm w 1 szpalcie (szerokość szpalty 45 mm).

Rok V. | Nr. 159.

Kraków, niedziela 11/poniedziałek 12 lipca 1943

Nie zamówione przez Redakcję rękopisy będą zwracane autorom jedynie przy dołączaniu porta zwrotnego. Prenumerata miesięczna 6.— Zł., z odnoszeniem do domu 6.50 Zł. W Rzeszy z dopłatą porta 7.50 Zł. W Gen. Gub. tylko prenumerata przez urzędy pocztowe. Konto czekowe: Warszawa 658.

Zygmunt Nowakowski: „Nie wolno nam mówić".

Konflikt o używanie polskiego słowa w Anglji.

Sprawy polskie padły ofiarą polityki brytyjskiej. – Kreml w dalszym ciągu pupilem Londynu.

Sztokholm, 10 lipca. **Konsternację, jaka bezpośrednio po zgonie generała Sikorskiego zapanowała w gronie czołowych osobistości polskiej emigracji, wykorzystał rząd brytyjski w tym celu, aby poza kulisami obłudnych słów współczucia, wyrażonych z powodu śmierci szefa polskiej emigracji, zadać z ukrycia dotkliwy i niewątpliwie przykry cios, wymierzony w stanowisko Polaków w Anglji. Jak wynika z treści depeszy, opublikowanej na łamach szwedzkiego dziennika „Aftonbladet", władze brytyjskie powzięły decyzję zawieszenia kilku dzienników, wychodzących dotychczas w Anglji w języku polskim, a przeznaczonych dla przebywających tam emigrantów. Krok ten umotywowano okolicznością, że pomimo ostrzeżeń czynników brytyjskich, dzienniki te podjęły niezaprzeczalną „agresywność", która utrudniała Wielkiej Brytanji stosunki z pewnym sprzymierzeńcem.**

Sucha notatka dziennikarska — pisze agencja „Telepress" — podana przez dziennik szwedzki, bezwątpienia wzbudziła u każdego wielkie zdziwienie. Niezawodnie sprawiła ożywione dyskusje wśród polityków kawiarnianych, którzy — jak zresztą i większość społeczeństwa — wyobrażają sobie życie naszych uchodźców nad Tamizą jako „sielskie, anielskie" bytowanie w atmosferze nacechowanej nietylko zrozumieniem, ale w atmosferze idealnej przyjaźni z angielskimi gospodarzami. — Jak to? — zadawali sobie ludzie pytanie. — Jak to, nie wolno pisać po polsku nad Tamizą? Dlaczego? Cóż mogli napisać dziennikarze i publicyści polscy, że zakazano im zabierać głos i wypowiadać się na aktualne i dotyczące sprawy polskiej tematy? Czy to możliwe?!

— Tak, to jest możliwe.

Życie emigrantów nie jest bowiem takie „sielskie anielskie", jakby się wydawało.

Nie płynie ono spokojnym nurtem, ale jest pełne zawodów goryczy i upokorzeń, które trzeba znosić, jeśli się jest na czyjejś łasce i jeśli ten ktoś daje stale odczuwać swą rolę gospodarza, niezadowolonego z kłopotliwych gości.

Konflikt w sprawie dzienników i czasopism, drukowanych na terenie Anglji w języku polskim, rzec można konflikt o używanie słowa polskiego w Anglji wogóle, a temsamem o umożliwienie polskiej emigracji wyrażania istotnych jej uczuć i rzeczywistych zapatrywań, rozpoczął się na forum publicznem w chwili, kiedy Polacy w Anglji doszli do przekonania, że zamiary ich i dążenia padły ofiarą brytyjskiej polityki, która w sposób egoistyczny niejednokrotnie **ofiarowała sprawę polską „wyższym interesom Anglji".** Dyskusja, jaka w pierwszych miesiącach br. rozgorzała w kwestji sfery wpływów sowieckich w Europie na wypadek zwycięstwa aljantów, dała po raz pierwszy zarówno kołom angielskim, jak i polskim okazję do publicznego sprecyzowania niespodziewanie różnych poglądów. Z owego okresu pochodzi dokument, którego rozpowszechnienie starała się uniemożliwić angielska cenzura.

Po wielu perypetjach dokument ten znalazł się wreszcie na naszem biurku. Wobec wydanego ostatnio zakazu drukowania w Anglji szeregu czasopism i dzienników, zasługuje on na szczególną uwagę. Jest to egzemplarz wydawanego w Londynie polskiego tygodnika „Wiadomości Polskie" z dnia 18 kwietnia br., na łamach którego znany w Polsce z okresu przedwojennego publicysta Zygmunt Nowakowski zamieszcza artykuł pt. „Na początku było słowo", w którym poddając ostrej krytyce metody, jakiemi posługiwali się naprawdę uprzejmi gospodarze angielscy w celu wolności słowa polskiej emigracji, która w swoim czasie najwidoczniej kierowała się niezupełnie realnemi pojęciami o rzeczywistości demokracji brytyjskiej.

Na wstępie wywodów Nowakowski wspomina o **konferencji polskich publicystów,** przebywających na emigracji, konferencji, odbytej na terenie angielskim w pierwszych dniach kwietnia br. Stwierdza on, że uczestnicy tej konferencji poruszali w pierwszej linji **niezwykle trudną sytuację, w której znalazły się sprawy Polaków.** Dyskusja ta przypadła właśnie na okres, kiedy to — jak się Nowakowski ironicznie wyraża — „sowieccy bracia", którzy tak chętnie i często lubowali się używaniem słowa „sąsiad", a nawet „sprzymierzeniec" w sposób zupełnie jawny próbowali „zgotować Polakom doprawdy niezwykłą nagrodę". Niewątpliwie Nowakowski sformułował swe wywody pod niezatartem wrażeniem faktu, że właśnie w owym okresie Anglja nie zawahała się przyznać, że **w wypadku zwycięstwa aljantów gotowa jest udzielić Związkowi Sowieckiemu daleko idących koncesyj terytorjalnych i politycznych na obszarze Europy środkowej, a co za tem idzie, również na terytorjach, zamieszkałych przez Polaków.**

Krytyka Zygmunta Nowakowskiego.

W związku z tem Zygmunt Nowakowski pisze dosłownie:

„Za wkład, wniesiony przez Polaków do wojny, za wszystkie cierpienia Polacy przez własnych sprzymierzeńców mają być ograbieni. Straszliwa logika, w której świetle wszystko wydaje się być jakimś krwawym, tragicznym nonsensem, samo rodzi się pytanie: „Poco, naco", ale oczywiście tego pytania powinniśmy do czasu unikać.

Dola słowa polskiego w Anglji przedstawia się źle.

Mało, bo słowo to musi znosić upokorzenia. Najkrócej dałoby się przedstawić sytuację słowa polskiego w dwóch zdaniach: 1) **O zagadnieniu granic polsko-rosyjskich nie wolno pisać w Wielkiej Brytanji żadnemu pismu, bez względu na to, czy jest ono pismem polskiem czy angielskiem czy rosyjskiem.** 2) O tem zagadnieniu piszą wszystkie pisma z wyjątkiem polskich. Kropka. Tak wygląda w praktyce sytuacja słowa polskiego pod koniec czwartego roku wojny.

Dzieje myśli polskiej na emigracji możnaby zacząć od stwierdzenia faktu: **„Na początku było słowo gnębione.** Mianowicie było gnębione przez swoich i przez swoich duszone, deptane. W dalszym rozwoju tej walki ze słowem było ono zatajone. Ciągle przez swoich. I fałszowane. Proces ten trwał długo, bardzo długo, bo też prowadzony był z wyjątkowym uporem. **Zatem słowo polskie nie mogło podawać pełnego obrazu rzeczywistości, mianowicie tej rzeczywistości, jaką dzięki lekkomyślnemu traktowaniu własnych spraw przez nas samych, gotują nam inni.** Wtedy zwolna, zwolna słowo już nie polskie, ale angielskie, zaczęło odsłaniać ów obraz, dodawać mu ostatnich niemal pociągnięć pendzla, uwypuklać tło, pogłębiać rysunek. I teraz już widzimy wszystko.

Co więcej, widzimy dwa obrazy, które przedstawiają zupełnie inną treść. Jeden, to obraz fałszywy, a narzucony nam od blisko dwóch lat, drugi od blisko dwóch lat narastający, a prawdziwy aż nadto. Nietylko nie przystają do siebie, ale są djametralnie sprzeczne. Prawda początkowo przeciekała zaledwie, sączyła się nieśmiało, jakby kropla po kropli, wkońcu jednak sama przyszła do wniosku, że bez najmniejszych obaw może wystąpić na światło dnia. Widząc z naszej strony zupełny brak oporu, buchnęła jasnym, krwawym płomieniem. I teraz widno jest, jak w dzień. Ale o tem właśnie mówić nam nie wolno. Tylko nam. Nam jednym, jedynym. Bo wszyscy inni mogą pisać o granicach polsko-rosyjskich co zechce. To też piszą! Zarówno wrogowie nasi, jak może i nie wrogowie, ale ludzie naiwni, ignoranci, czy zgoła głupcy, którzy sprawy nie znają, którzy Polski nie widzieli nawet na mapie.

A właśnie ci ludzie kraja mapę, aż słychać szczęk nożyc.

My zaś milczymy. Nie wolno nam mówić! Niema dnia, któryby nie przyniósł nowych rysów, nowych szczegółów, świadczących, że targ odbywa się poza naszymi plecami. W te plecy już raz wbito nam nóż. Po czwartym rozbiorze Polski, dokonanym we wrześniu 1939 roku, obecnie zdaje się zbliżać piąty przy współudziale innych elementów.

Sytuacja prawna słowa polskiego w Anglji przedstawia się tak, że np. my nie możemy przedrukować artykułów prasy amerykańskiej, występującej w obronie naszych interesów, podczas gdy każdy dziennik brytyjski może przedrukować inne artykuły prasy amerykańskiej, które domagają się zaofiarowania Rosji polskich obszarów.

Tak wygląda sytuacja pierwszego chronologicznego sprzymierzeńca. Paradoks wydaje się być załagodnem określeniem: sama bowiem narzuca się inna definicja.

Gdy Anglik pisze o jakiemś mieście polskiem, interesuje go dola tych miast mniej, niż dola mikroskopijnej wysepki na Pacyfiku, wchodzącej w skład imperjum. Nadto, gdy z pewnej strony zgłoszono pretensje do niektórych części imperjum, Anglja odpowiedziała stanowczo i twardo, że o tem niema mowy. Że nie poto Wielka Brytanja weszła do wojny, by tracić swe terytorja.

Czy Polska poto przyjęła beznadziejną wojnę, by ówczesnemu napastnikowi, Rosji Sowieckiej, dzisiejszemu „sprzymierzeńcowi" oddać swe obszary?

Pytanie aż nadto logiczne i uzasadnione. Jak dotąd, wkład brytyjski do sprawy polskiej jest właściwie żaden. Podczas kampanji wrześniowej ograniczał się do bombardowania miast niemieckich... ulotkami. Dzisiaj zaś wkład polityczny Wielkiej Brytanji do sprawy naszej zaczyna wyglądać w sposób więcej wątpliwości budzący.

Argument, jakoby protesty ze strony Polski, podejmowane w sprawie pretensyj sowieckich, dostarczyły przeciwnikom Sowietów cennego materjału, nie wytrzymuje krytyki. Nic bowiem nie mogło być dla przeciwników i krytyków Rosji bardziej cenne, niż np. artykuł autora angielskiego Carra, lekką ręką oddający Rosji Europę aż po Odrę. A takich i podobnych artykułów ukazuje się mnóstwo. Ponadto będą one ukazywały się nadal, ponieważ na terenie Wielkiej Brytanji panuje wolność słowa. Wolność, od której wyłączeni są tylko... Polacy".

Turecki premjer rozpoczyna urlop wypoczynkowy

Stambuł, 10 lipca. Prasa turecka donosi, że turecki premjer Saracoglu oczekiwany jest w tych dniach w Stambule, skąd udać się ma na krótki pobyt wypoczynkowy do pobliskiej miejscowości kąpielowej Yaleva na azjatyckiem wybrzeżu morza Marmara. Następnie zamierza turecki szef rządu udać się do Izmir. Podobno nie jest wykluczone, że osobiście dokona on otwarcia targów międzynarodowych w drugiej połowie sierpnia się rozpoczynających.

Szpiegostwo w Szwecji.

Sztokholm, 10 lipca. Od jesieni 1939 roku zaaresztowano w Szwecji przeszło 200 szpiegów. Jak donosi „Afton Bladet" w pewnym artykule, szpiegostwo skierowane jest tam przeciwko lotnictwu, armji, marynarce, żegłudze, urządzeniom portowym, urządzeniom radjowym i przeciwko przemysłowi zbrojeniowemu. W wielu wypadkach szpiegostwo nie było skierowane przeciwko Szwecji.

Moskwa nadal milczy o swoich celach.

Sztokholm, 10 lipca. **Jak dotąd tak nadal opiera się uporczywie Stalin życzeniom Londynu i Waszyngtonu w odniesieniu do wyjawienia celów Unji Sowieckiej.**

Moskwa kroczy swą własną drogą zewnętrzno-polityczną, a unika wszelkiego wiązania się z mocarstwami anglo-amerykańskiemi przez przedwczesne ustalenie wspólnego programu wojennego. Stalin stoi na stanowisku, że Rosja Sowiecka złożyła w największej mierze najznaczniejsze ofiary krwi i że sojusznicy jej pozostawili ją dotąd własnemu losowi, nie tworząc drugiego frontu. Nie pozostawiał on nigdy żadnych co do tego wątpliwości, że ani Tunis, ani bombardowania powietrzne zagłębia rzeki Ruhr nie mogą zastąpić drugiego frontu, tak bardzo Moskwie potrzebnego i tak uporczywie żądanego. Jako realista w całem słowa znaczeniu zamierza Stalin sformułować swe żądania zasadniczo i ostatecznie dopiero wtedy, kiedy sukcesy militarne okażą, jak szeroko będzie mógł zakreślić sowieckie cele wojenne. Z tego też powodu unikał on dotąd osobistego spotkania z Rooseveltem i zdaje się, że uporczywie trzyma się on odmowy odbycia konferencji z Rooseveltem i z Churchillem, aby nie być zmuszonym odkryć karty sowieckie.

Pod takim kątem widzenia przestroga, udzielona przez moskiewską „Prawdę", aby nie konstruowano przedwcześnie tak zwanych programów pokojowych, nabiera znaczenia wysoce politycznego. Zagadnienie dotyczące dyskusji o celach wojennych nie może być wyraźniej sformułowane wewnątrz anglo-amerykańsko-sowieckiej koalicji, aniżeli formułuje je sowiecki organ centralny, pisząc:

„Zbyt rychłe dyskusje zawierają w sobie niebezpieczeństwo rozbieżności poglądów, któreby mogły stać się niebezpieczne dla jednostki aljantów". Jasno tu się objawia prawdziwy powód wstrzemięźliwości Stalina w odniesieniu do anglo-amerykańskich usiłowań doprowadzenia do ustalenia celów wojennych, aljanci nie mogą sobie na to pozwolić, aby ustalić wspólny program przyszłych stosunków powojennych, ponieważ podnoszą oni najróżniejsze żądania, podczas kiedy Unja Sowiecka kroczy własnemi swojemi drogami, zmierzającemi do rewolucji światowej, na których to drogach niema absolutnie miejsca dla istnienia małych, samodzielnych narodów, do których ochrony i bezpieczeństwa zobowiązały się Stany Zjednoczone jako strażnicy demokracji. Z tych to też powodów żadną miarą powstać nie może program, obowiązujący wzajemnie Stany Zjednoczone, Anglję i Unję Sowiecką.

Nowe rokowania o Martynikę.

Vichy, 10 lipca. Po powrocie admirała Hoovera, który został wysłany na Martynikę jako pełnomocnik do rokowań w sprawie poddania się tej wyspy, komunikują w Waszyngtonie, że rokowania zostaną w najbliższym czasie ponownie podjęte. W Vichy panuje opinja, że francuski admirał Robert pomimo głodu panującego na Martynice widział się zmuszony w związku z rokowaniami o poddanie tej francuskiej wyspy antylskiej odrzucić narazie warunki postawione przez Roosevelta. Robert oświadczył jeszcze przed rokowaniami, że spodziewa się, iż Roosevelt zachowa suwerenność francuską na Martynice. Ponieważ pomiędzy Robertem i Hooverem, upełnomocnionym do podpisania układu z Robertem, nie doszło do ostatecznego porozumienia, można wnioskować, że Roosevelt zamierza znieść suwerenność francuską na Martynice.

Niski poziom wody w Nilu.

Stambuł, 10 lipca. Według wiadomości nadchodzących z Kairu, wstrzymany został ruch pasażerski i towarowy na rzece Nil pomiędzy Egiptem a Sudanem, ponieważ niski poziom wody nie zezwala na kurs parowców pomiędzy Shaellal a Wadi Halfa. Rolnicy są bardzo zaniepokojeni, ponieważ wylew Nilu w tym roku następuje znacznie później, aniżeli zazwyczaj, który to objaw przypisuje się brakowi rychłych opadów deszczowych w Abisynji.

Czy istnieje polityczny testament Sikorskiego?

„Samolot śmierci“ wydobyto z morza. – Szczątki pod surową strażą.

Po 4-dniowych wysiłkach, zdołano wydobyć z morza i wyciągnąć na ląd samolot, na którym Sikorski spadł koło Gibraltaru. Silna straż wojskowa czuwa, aby nikt nie zbliżył się do samolotu i aby w ten sposób nie udało się wyjaśnić tajemnicy, okrywającej śmierć Sikorskiego. Według niepotwierdzonego dotychczas doniesienia z granicy hiszpańsko-angielskiej koło Gibraltaru, we czwartek wypłynął z Gibraltaru okręt angielski, który znajduje się obecnie w drodze do Anglji ze zwłokami generała Sikorskiego i jego córki.

Jak podaje korespondent dziennika „Stockholms Tidningen“ z Londynu, poszukuje się tam gorączkowo politycznego testamentu Sikorskiego. Okazało się bowiem, iż dwa dokumenty, które pierwotnie ze strony angielskiej zamierzano opublikować jako wyraz ostatniej woli Zmarłego, nie były tem, za co je początkowo poczytywano. W kołach polskich w Londynie podkreślają, iż o ile wogóle istnieje coś, co możnaby nazwać testamentem generała Sikorskiego, to tego rodzaju dokument niewątpliwie zaginął wraz z generałem Sikorskim w morzu koło Gibraltaru.

Jak podaje londyński korespondent „Göteborgsposten“, sądzą w Londynie, iż były przedstawiciel Sikorskiego w Moskwie Romer, z którym Sikorski omawiał szereg ważnych kwestyj, w tem również stosunek do Rosji Sowieckiej, zna niewątpliwie ostatnie życzenia Sikorskiego i jego plany na przyszłość, o ile te nie były już znane dawniej emigrantom polskim w Londynie. — **Wbrew oczekiwaniu bowiem, nie istnieje żaden osobisty dokument, któryby można było oznaczyć jako „polityczny testament“ Sikorskiego.** Spodziewają się również, iż Romer będzie mógł wyjaśnić historję tajemniczego listu, skierowanego przez Roosevelta do Sikorskiego, a który rzekomo miał zaginąć w czasie katastrofy lotniczej.

Z nadeszłych do Sztokholmu informacyj można wywnioskować, iż gen. Sikorski jeszcze bezpośrednio przed swą podróżą powrotną, tak tragicznie zakończoną w Gibraltarze, rozmawiał z delegatem Stalina na ziemi egipskiej. Wynik tej rozmowy miał być dla gen. Sikorskiego bardzo ważny, zwłaszcza dlatego, ponieważ przy tej sposobności jeszcze raz ujawniła się konkretnie niemożność pogodzenia obydwóch przeciwnych stanowisk. Negatywny wynik tej rozmowy, jak podkreślają w tutejszych kołach politycznych, stanowić miał dla Anglików bezpośredni powód do liczenia się z poważniejszemi konsekwencjami odnośnie do osoby generała Sikorskiego, aniżeli to dotychczas miało miejsce ze strony przedstawicieli polityki brytyjskiej.

Czem zajmował się gen. Sikorski bezpośrednio przed swą ostatnią podróżą?

„Tajemnica dookoła generała Sikorskiego“ — „Polacy uchylają zasłonę“, pod temi tytułami przynosi sofijska „Zora“ doniesienie z Ankary, w którem czytamy: **Wiadomość o morderstwie na osobie generała Sikorskiego spowodowała w kołach dyplomatycznych Ankary niezwykłą aktywność.** Dyplomaci i dziennikarze krajów neutralnych i nie prowadzących wojnę usiłowali nawiązać w drodze telefonicznej łączność ze swymi przedstawicielami w Kairze w nadziei otrzymania stamtąd pewnych wiadomości, dotyczących dalszych szczegółów co do wciąż jeszcze niewyjaśnionych kulis śmierci generała Sikorskiego. Jeden z członków kolonji anglo-amerykańskiej zdołał odbyć rozmowę z pewnym polskim oficerem sztabu generalnego w Kairze i uzyskać od niego sensacyjną informację. Polski oficer mianowicie zapewnił, że Roosevelt w swem ostatniem orędziu zwrócił uwagę generałowi Sikorskiemu, że **rząd sowiecki postawił żądanie natychmiastowego złożenia generała Sikorskiego z urzędu.** Tylko tego rodzaju złożenie z urzędu generała jako szefa polskiej emigracji w Londynie może zapobiec utworzeniu jakiegoś przeciwrządu w Moskwie. **Z tego powodu w interesie aljantów koniecznem jest, aby Sikorski wycofał się ze spraw politycznych.** W ten sposób utoruje się nową drogę dla utworzenia jakiegoś nowego rządu, przyczem weźmie się pod uwagę przyciągnięcie elementów nastawionych lewicowo.

Po nieskończenie długich rokowaniach — pisze dalej wspomniany dziennik — w których brał również udział minister brytyjski Casoy i poparł inicjatyę Roosevelta ze strony angielskiej, przyczem nie udało się uzyskać jakiegoś rezultatu, mogącego pogodzić te tezy. **Sikorski postanowił nagle powrócić do Londynu.** Sikorski oświadczył, że musi podjąć próbę nakłonienia w toku osobistej rozmowy z Churchillem i Edenem rządów w Londynie i Waszyngtonie do tego, aby poddały rewizji swoje stanowiska na korzyść tezy polskiej.

Kolonja polska w Kairze patrzyła na odjazd generała Sikorskiego z wielkiem zaniepokojeniem.

W kołach emigracji polskiej w Chinach oświadczono, iż wiele okoliczności przemawiało za tem, iż Sikorski musiał zniknąć, ponieważ reprezentanci polityki brytyjskiej w osobie jego dopatrywali się poważnej przeszkody na drodze do osiągnięcia kompromisu między emigracją i Moskwą. **Zdaniem tutejszych kół już od dłuższego czasu noszono się z zamiarem usunięcia Sikorskiego.** Z powodu ogólnej sytuacji politycznej, określanej jako bardzo skomplikowanej dla Anglji, trzeba było przyspieszyć wykonanie planu, a to przedewszystkiem również dlatego, ponieważ ostatnio prezydent Roosevelt wystosował pod adresem generała Sikorskiego odręczne pismo, którego treść nie miała być „zniechęcającą“. Według innych wersyj, jakie w związku ze śmiercią Sikorskiego szerzono wśród tutejszych Polaków, **prezydent Roosevelt niewątpliwie na czas był poinformowany o planowanem usunięciu Sikorskiego.** Odnośne pismo odręczne wystosował on do Sikorskiego jedynie dlatego, by zadokumentować, iż sam nie ponosi żadnej odpowiedzialności w tej sprawie.

„New York Post“ grozi polskim emigrantom.

Jakie były cele angielskich i waszyngtońskich zakulisowych inicjatorów w chwili, gdy wydawali rozkaz do usunięcia niewygodnego dla siebie szefa polskich emigrantów, zdradza „New York Post“. **Sikorski — pisze wymieniony dziennik — okazał się niezdolnym do stłumienia wrogiego wobec Sowietów nastawienia polskich emigrantów.** Jeżeli chcą oni obecnie dalej utrzymać się przy życiu, muszą wybrać sobie jakiegoś nowego szefa, który „posiada na tyle zmysłu realnego, aby szukać przyjaźni Związku Sowieckiego“. Nowojorski dziennik kończy następującą pogróżką: „Jeżeli polski rząd emigracyjny wybierze odwrotną drogę, wówczas pozostanie na zawsze na wygnaniu“.

W związku z kryzysem w łonie polskiego rządu emigracyjnego, spowodowanego śmiercią Sikorskiego, podaje londyński korespondent „Dagens Nyheter“, iż obecnie trzeba będzie prawdopodobnie w kwestjach personalnych przesunąć punkt ciężkości wśród polskiej reprezentacji w Londynie znacznie w kierunku lewicowym, by w ten sposób stworzyć lepsze podstawy do rozwiązania konfliktu polsko-sowieckiego.

Brytyjskie komentarze na temat kryzysu w łonie emigrantów polskich oraz dalszych ich losów są dotychczas bardzo szczupłe. Londyński korespondent „Dagens Nyheter“ spodziewa się po wyeliminowaniu Sikorskiego osłabienia pozycji polskiego rządu emigracyjnego w Londynie.

Akt uwierzytelniający dla porozumienia angielsko-sow.

W związku z zamordowaniem generała Sikorskiego prezes związku rumuńskich autorów wojskowych, generał Economu, oświadcza w „Viatza“:

Zamordowanie Sikorskiego jest aktem uwierzytelniającym dla angielskiego-sowieckiego porozumienia. Polacy przystąpili do wojny naskutek namów Anglji. Anglja gwarantowała im wszystko: granice, niepodzielność i pomoc wojskową. Nie dała ona jednak ani jednego karabinu, ani jednego działa, ani też ani jednego samolotu dla Polski, która w momencie, w którym została pokonana, stała się dla interesów angielskich bezwartościowa. **Głos Sikorskiego przeciwko okrucieństwom w Katyniu stał się wyrokiem śmierci na niego oraz motywem do ostatecznego poświęcenia Polski.** Los Polaków będzie losem wszystkich tych narodów, które dały się użyć jako narzędzie dla popierania interesów brytyjskich. Jest to los tych obszarów, dookoła których Związek Sowiecki pragnie przeciągnąć swoje granice. Przeciwko barbarzyńcom i mordercom ze wschodu niema innego środka obrony, jak zacięta walka z bronią w ręku.

Potężna bitwa czołgów poza przebitym systemem pozycyj sowieckich.

Zniszczono dalszych 420 czołgów bolszewickich i 117 samolotów

Berlin, 10 lipca. **Naczelna komenda niemieckich sił zbrojnych komunikuje z głównej kwatery Führera w dniu 9 lipca:**

Wielkie zmagania w rejonie Biełgorod—Oreł trwały ze wzrastającą gwałtownością. Od przedwczoraj poza przebitym systemem pozycyj rosyjskich rozgrywała się potężna bitwa pancerna, w której bolszewicy podejmują największe wysiłki, celem powstrzymania naszych, stale posuwających się naprzód klinów czołgowych. Przytem nieprzyjaciel stracił, prócz wysokich strat w ludziach, ponownie 420 czołgów oraz wielką ilość armat i dział salwowych. Eskadry bojowe i nurkowo-bojowe broni powietrznej przyłączyły się do walk lądowych i atakowały przedewszystkiem nowo ściągnięte rezerwy nieprzyjaciela. W walkach powietrznych i wskutek ognia artylerji przeciwlotniczej bolszewicy stracili w dniu wczorajszym 117 samolotów.

Na morzu Śródziemnem, podczas nalotów formacyj samolotów brytyjsko-północnoamerykańskich zestrzelono 26 aparatów.

Bombowce brytyjskie podczas nocy ubiegłej przeprowadziły znowu atak terorystyczny na miasto Köln i okolicę. Powstały straty wśród ludności oraz spustoszenia w dzielnicach mieszkalnych. Tum koloński został ponownie zaatakowany i trafiony. Według nadeszłych dotychczas raportów zestrzelono dziewięć bombowców nieprzyjacielskich. Trzy dalsze samoloty zniszczono w porze dziennej nad Kanałem La Manche i nad Atlantykiem.

Jednostki ubezpieczające marynarki wojennej i artylerja przeciwlotnicza marynarki zestrzeliły trzy samoloty nieprzyjacielskie. Ogólne straty przeciwnika na Zachodzie i w rejonie śródziemnomorskim wyniosły tem samem łącznie 41 samolotów.

Angielsko-amerykańskie współzawodnictwo w komunikacji lotniczej.

Lizbona, 10 lipca. **Aby Stanom Zjednoczonym nie pozostawić na przyszłość zupełnie wolnego pola w światowej komunikacji lotniczej, utworzono w końcu maja r. bież. w Londynie wielką angielską spółkę komunikacji lotniczej British Qvrseas Airvay Corporatio ze znacznym udziałem rządu.**

Zadaniem tej spółki jest zapewnienie W. Brytanji zdolności współzawodnictwa na terenie światowej komunikacji lotniczej po wojnie. Rozwój lotnictwa Stanów Zjednoczonych do rozmiarów najwyższej potęgi w komunikacji lotniczej na świecie oraz już dziś zaznaczająca się przewaga amerykańskich samolotów, służących do transportu powietrznego, powodują w Anglji największe kłopoty. Rozprzestrzenianie się północno-amerykańskich komunikacyjnych linij lotniczych w Ameryce Południowej, w Afryce, na Bliskim Wschodzie i w Indjach, dokonujące się na koszt brytyjskich dróg lotniczych, zmusza Anglję do najwyższych wysiłków w tym celu, by nie utraciła ona cywilnej komunikacji lotniczej w obrębie swego dominium w przyszłości na rzecz Stanów Zjednoczonych.

W tym celu nowe angielskie stowarzyszenie komunikacji lotniczej czyni usiłowania zmierzające do porozumienia się angielskiej komunikacji lotniczej ze Stanami Zjednoczonemi i z Unją Sowiecką, a to w tym celu, że uda się zrównoważyć przewagę Stanów Zjednoczonych na skutek uregulowania przyszłej światowej komunikacji powietrznej na podstawie międzynarodowej, a temsamem jako tako uporządkować sytuację, przedstawiającą dla Anglji tak mało widoków. Ze strony jednak Stanów Zjednoczonych, tak samo jak na terenie walutowym, nie daje się poznać najmniejsza skłonność do zmniejszenia przewagi północno-amerykańskiej przez zawieranie międzypaństwowych regulacyj z Anglją i Unją Sowiecką, ale przeciwnie, istnieje zamiar wykorzystania konjunktury wojennej pod względem budowy wielkich samolotów, a temsamem położenia Anglji na obie łopatki, odnośnie do światowej komunikacji lotniczej.

Włoski komunikat wojenny.

Rzym, 10 lipca. Włoski komunikat wojenny z piątku 9 lipca brzmi:

Główna kwatera sił zbrojnych komunikuje:

Wzdłuż wybrzeża północno-afrykańskiego formacje naszych samolotów torpedowych podjęły znów uwieńczone wspaniałym sukcesem ataki na płynące lub zakotwiczone nieprzyjacielskie parowce handlowe. Zatopiono trzy wielkie parowce handlowe o łącznej pojemności 40.000 brt., a jeden dalszy o pojemności 3000 brt. ciężko uszkodzono.

Formacje samolotów nieprzyjacielskich bombardowały w dniu wczorajszym i ubiegłej nocy kilkakrotnie Katanję i okolicę. Zaraportowano o szkodach w budynkach i o pożarach w centrum miasta. W walkach dziennych myśliwcy włoscy zestrzelili 2 samoloty, zaś myśliwcy niemieccy 12 aparatów, w czem kilka bombowców. Ziemna obrona przeciwlotnicza zniszczyła 2 samoloty nad Katanją, 4 nad Sciacca, 3 nad Castelvetrano, 2 nad Marsala i 1 nad Gela (prowincja Calransetta).

Burzyciele kościołów — honorowymi członkami lóż wolnomularskich.

Rzym, 10 lipca. Watykańska agencja informacyjna „La Correspondenzia“ donosiła w środę, że wielka loża wolnomularska w Waszyngtonie, której „magna pars“ jest prezydent Roosevelt, postanowiła zamianować członkami honorowymi wolnomularstwa wszystkich lotników północno-amerykańskich, którzy brali udział w atakach lotniczych na Włochy. Ta sama loża ufundowała specjalny kapitał, celem wypłacania premji tym wszystkim lotnikom, którzy mogą udowodnić, że trafili swemi bombami kościoły.

Dobre postępy we współpracy chińsko-japońskiej.

Nankin, 10 lipca. Jak donosi agencja „Domei“ generał Shuroku Hata, głównodowodzący japońskich wojsk ekspedycyjnych w Chinach, po inspekcji dokonanej na terenie Szantungu, wyraził swe zadowolenie z powodu tego, że Chińczycy przejęli w znacznej mierze ideały japońskie, jakie tworzą podłoże wojny wschodnioazjatyckiej. Generał oświadczył, że zauważył on doskonałe postępy, jakie poczyniła współpraca chińsko-japońska na terenach zajętych. Z wielkiem zadowoleniem stwierdził on także wyraźne postępy akcji pacyfikacyjnej na wsi, która przyczynia się w znacznej mierze do dobrobytu szerokich mas narodu chińskiego.

Atak trzech bombowców sow. na konwój.

Bukareszt, 10 lipca. W pewnym rozkazie dziennym, wystosowanym do lotniczej siły zbrojnej poruszono fakt, że w dniu 7 lipca zaatakowany został pewien konwój na morzu Czarnem przez trzy sowieckie czteromotorowe samoloty bombowe. Trzy samoloty rumuńskie, lecące dla ochrony razem z konwojem, natychmiast uwikłały nieprzyjaciela we walkę. Po krótkiej i zażartej walce zestrzelono wszystkie trzy nieprzyjacielskie samoloty tak, że konwój w dalszym ciągu bez przeszkód odbyć mógł swój kurs.

Nowy japoński atak lotniczy na Brooks Creek.

Tokio, 10 lipca. Główna kwatera cesarska podała w piątek do wiadomości, że jednostki lotnictwa marynarki przeprowadziły w dniu 6-go lipca ponowny atak bombowy na Brooks Creek, położone o 70 mil na południowy-wschód od Portu Darwina. W czasie tego ataku strącono 16 nieprzyjacielskich myśliwców, a zniszczono na ziemi 12 ciężkich bombowców. Nadto wzniecono pożar bombami w nieprzyjacielskich urządzeniach wojskowych w pięciu różnych miejscach. Jeden samolot japoński nie powrócił do swego punktu oparcia.

W toku obu tych ataków w dniu 30 czerwca i 6 lipca, strącono, względnie zniszczono na ziemi razem 32 nieprzyjacielskie samoloty myśliwskie i 24 bombowce.

Nad wyspą Rubiana aljanci stracili 31 samolotów.

Tokio, 10 lipca. Cesarska kwatera główna ogłosiła w piątek następujący komunikat:

„W dniu 7 lipca zaatakowały jednostki japońskiej broni powietrznej wojska nieprzyjacielskie, które posunęły się wgłąb wyspy Rubiana. Wywołały one olbrzymie zniszczenia w nieprzyjacielskich pozycjach, oraz straciły 31 samolotów bojowych nieprzyjaciela ponad pozycjami nieprzyjacielskiemi. Wyspa Rubiana położona jest na południe od Munda w Nowej Georgji. Cztery japońskie samoloty zaginęły“.

Olbrzymi pożar Domu towarowego w Buenos Aires

Buenos Aires, 10 lipca. W samem centrum najbardziej ożywionej dzielnicy handlowej w Buenos Aires wybuchł w czwartek olbrzymi pożar, który zniszczył znany dom towarowy „Las Filipinos“. Mimo olbrzymich wysiłków straży pożarnej, wnętrze 4-piętrowego tego gmachu zupełnie się spaliło. Przeszło 1000 pracowników handlowych oraz liczna publiczność kupująca mogła się w porę z płonącego domu wyratować. Kobiety i dzieci wynoszono częściowo po drabinach. Powodem pożaru było pęknięcie rurociągu w instalacji ogrzewania zapomocą ciężkiej oliwy.

Kącik szachowy.

Nr. 28. (37).

(Dr K.) Kraków, 10 czerwca.

Twardowski gra w szachy.

Partja Nr. 81.

Do wielu anegdot i ciekawostek o mistrzu Twardowskim dorzucamy obecnie mało znaną historyjkę, związaną z grą w szachy.

Pewnego późnego wieczoru czarnoksiężnik mistrz Twardowski zadumał się nad traconym nadaremnie czasem na hulankach i pijatyce. W tym stanie beznadziejnej apatji zastał mistrza jego przyjaciel Boruta, któremu Twardowski zapisał niegdyś swą duszę. Widząc mistrza znudzonego życiem, czart postanowił wykorzystać ten jego stan psychiczny i zdobyć wcześniej tę upragnioną duszę. Zaproponował więc mistrzowi partję szachów. Stawką miało być oddanie szatanowi duszy natychmiast po zamatowaniu Twardowskiego.

Partja rozpoczęła się. Twardowski zagrał białemi wprawdzie znakomicie, ale cóż zmoże moc czartowską. W sytuacji, jaką poniżej przedstawia nasz diagram, szatan zapowiedział mata w siedmiu posunięciach.

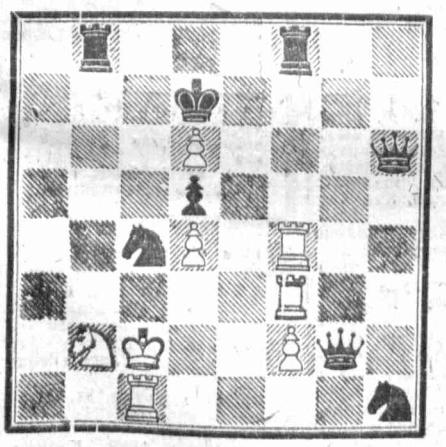

Twardowski popatrzył chwilę na szachownicę, poczem oświadczył, że będzie grał do końca. Nastąpiły posunięcia:

1.... Wb8×b2+ 2. Kc2—c3, Hg2×f3+. 3. Wf4×f3, Wf8×f3+. 4. Hh6—e3, Wf3×e3+. 5. f2×e3, Sh1—f2. 6. e3—e4, Sf2×e4+. 7. Kc3—d3... Szatan już miał dać mata, wtem ręka mu zadrżała. Twardowski zwrócił mu bowiem uwagę, że ruchem Wb2—d2++ zrobi znak krzyża, którego nienawidzi i boi się. Szatan rozsrożył się i uciekł, gdzie pieprz rośnie, a Twardowski tym razem wyszedł obronną ręką.

Partja Nr. 82.

Białe: **Czerniaków** Czarne: **Bogoljubow**

Grana 15 sierpnia 1942 w Chełmie

1. d2—d4 Sg8—f6
2. c2—c4 g7—g6
3. Sb1—c3 Gf8—g7
4. Sg1—f3 d7—d5
5. c4×d5 Sf6×d5
6. e2—e4 Sd5×c3
7. b2×c3 c7—c5
8. Gf1—b5+ Sb8—d7
9. 0—0 c5×d4
10. c3×d4 0—0
11. e4—e5 Sd7—b6
12. h2—h3 Gc8—e6
13. Kg1—h2 Ge6—c4
14. Gb5×c4 Sb6×c4
15. Hd1—e2 Hd8—d5
16. Gc1—e3 b7—b5
17. Wf1—b1 a7—a5
18. a2—a4 Wf8—b8
19. a4×b5 Wb8×b5
20. Wb1×b5 Hd5×b5
21. Sf3—d2! Se4—d6
22. He2—f3! i zwyciężyły. Czarne przeoczyły, że 22... Sd6—b7 nie ratuje sytuacji ze względu na 23. Wa1—b1!

Kościół a szachy.

(St.) **W wiekach średnich posiadał Kościół katolicki ogromną władzę, sięgającą we wszystkie dziedziny życia państwowego i prywatnego.**

Papież koronował cesarzy i królów, rzucał na nich klątwę, jeśli sprzeciwiali się Kościołowi, cała ziemia była mu poddana. Potęga ta promieniowała także na arcybiskupów, biskupów i księży, którzy w swoim zakresie posiadali również wielką władzę. Prawo kościelne regulowało całą treść życia człowieka, sięgając nawet do jego rozrywek.

Kościół poddał swej kontroli wszystkie gry, nawet najniewinniejsze; dokładne przepisy określały, którym grom mogą oddawać się laicy, a którym księża. Gra w kości i w karty były surowo zakazane zakonnikom i księżom, zaś biskupom groziło nawet zasuspendowanie w urzędzie za nieprzestrzeganie tego zakazu. Poglądy na grę w szachy były natomiast podzielone, co pozostaje w związku z faktem, że w Kościele katolickim, bez względu na jedność, panującą w działaniach na zewnątrz, istniały zawsze dwa skrzydła, jedno bardziej tolerancyjne, które nie odwracało się całkowicie od świeckich rozrywek i drugie ortodoksyjne, które we wszystkich ziemskich uciechach upatrywało tylko sidła szatana i odwracało się od nich całkiem stanowczo.

W Kościele nie brakowało zatem głosów, które wypowiadały się przychylnie o grze w szachy. W drugiej połowie XIII wieku wygłaszał Dominikanin lombardzki Jacobus Cessoles wśród ogromnego aplauzu wiernych kazania o zaletach szlachetnej gry w szachy, którą należy pielęgnować i uprawiać. Mniej więcej w tym samym czasie napisał profesor teologji w Paryżu Gallensis swoją sławną symbolikę szachową. **Wiadomo również, że biskupi, a nawet papieże, jak np. Leon X i Wiktor III byli zapalonymi szachistami.**

Z drugiej strony jednak nietolerancyjne skrzydło Kościoła występowało tem gwałtowniej przeciw grze w szachy. **Zwłaszcza pustelnik Petrus Damiani zwalczał grę w szachy wśród kleru** i w tej sprawie wystosował nawet list do papieża. Damiani pociągnął za sobą w walce z szachami licznych księży. **Biskup paryski Eudes Sylly zabronił posiadania szachów.** Synody kościelne w XIII XIV wieku, a nawet bulle papieskie zabraniały księżom grania w szachy. Pewnego księdza w Maubillon, który nie stosował się do tego zakazu, dotkliwie ukarano. Pewna stara kronika opowiada, że w 1452 roku przybył do Norymbergi delegat papieski i wygłosił kazanie, w którem ostro napiętnował wystawne życie i wezwał wiernych do spalenia sań, kończystych trzewików, gier na szachownicach itp. **Po tem kazaniu spalono rzeczywiście na rynku 76 sań, 3.640 gier na szachownicach, 40.000 kości do gry i cały stos kart.**

Z biegiem lat poglądy na grę w szachy zmieniły się i dzisiaj już żaden ksiądz nie zwalcza tej gry, która niewątpliwie będzie istniała tak długo, jak długo duch i wyobraźnia będą miały coś do powiedzenia.

Aljechin jedzie do Królewca.

(St.) Niedawno bawił w Berlinie, w przejeździe z Monachjum, mistrz świata w grze w szachy, dr Aljechin, udający się na wyścigi konne do Hoppegarten. Zainteresowanie mistrza wyścigami świadczy, że szachiści nie są jednostronni i fanatyczni, jak to się niejednokrotnie o nich sądzi.

W Berlinie jeden z szachistów z Królewca poprosił Aljechina, by odwiedził jego miasto. W odpowiedzi na to mistrz pokazał mu cały stos listów z zaproszeniami do różnych wielkich miast niemieckich i zagranicznych. Dzięki interwencji zastępcy kierownika Wielkoniemieckiego Związku Szachowego, prokuratora Posta, mistrz zgodził się przyjechać w lipcu do Królewca, celem rozegrania dwukrotnie partyj równoczesnych z 40 przeciwnikami.

W związku z tem dr Aljechin oświadczył m. in.:

— Cieszę się bardzo, że poznam metropolję Prus Wschodnich. W grze w szachy odzwierciedla się często duchowa siła człowieka. O ile wiem, w Prusach Wschodnich mieszkają bardzo silni szachiści. Ja wezmę się ostro do nich. Proszę wyrazić im moje pozdrowienia i powiedzieć, że muszą dać wszystko ze siebie. Zmuszę ich do tego, gdy będą ze mną grali.

Odpowiedzi Redakcji.

P. C. Bohaczek Maków Podhalański. Dziękujemy za słowa uznania i nadesłany pod naszym adresem garnitur gustownie i praktycznie wykonanych szachów. Naszem zdaniem, giermki białe dla lepszego odróżnienia powinny mieć czarne główki i przecinanie; czarne; giermki, białe główki. Co do dalszych kwestyj, prosimy zaglądnąć do Redakcji któregokolwiek dnia, za wyjątkiem sobót, w godz. 8—10 rano lub 16—17 popoł.

Rejestracja pomocniczych sił sanitarnych.

Dóbra organizacja sanitarna — nakazem chwili.

Kraków, 10 lipca. **Urzędy Zdrowia wszystkich pięciu Okręgów Generalnego Gubernatorstwa zwracają się z apelem do pomocniczych sił sanitarnych w kraju, aby ustnie lub pisemnie zarejestrowały się w odnośnych miastach okręgowych, w następujących placówkach: Kraków — Albrechtstrasse 11a, Lwów, ul. Konopnickiej 3; Lublin — Gerhardt Wagnerstrasse 6; Radom — ul. Traugutta 34; Warszawa — ul. Koszykowa 37.**

Każda osoba (bez względu na płeć) — posiadająca przeszkolenie sanitarne nabyte w szpitalach, w Ubezpieczalni Społecznej, w Czerwonym Krzyżu i podobnych instytucjach, względnie w ciągu odbywania służby wojskowej — ma obowiązek podać w wyżej wymienionych placówkach dane personalne, dokładny adres, przynależność narodowościową, rodzaj i czas trwania wyszkolenia sanitarnego; należy również zaznaczyć, czy dana osoba jest obecnie zajęta w sanitarnym zawodzie.

Akcja rejestracyjna zmierza do dokładnego odzwierciedlenia stanu liczebnego istniejących sił sanitarnych w kraju i ich rozmieszczenia w poszczególnych okręgach. Dotychczasowe obserwacje wykazują nierównomierne rozmieszczenie sił sanitarnych; niektóre okręgi posiadają ich niedostateczną ilość. Na wszelki przypadek powinny być już teraz przeprowadzone zarządzenia, któreby — w związku z przedłużaniem się wojny — nie pozwoliły rozszerzać się niebezpieczeństwu grożącemu ludności Generalnego Gubernatorstwa.

Przy wszelkich katastrofach żywiołowych, pożarach, atakach lotniczych, ludność ponosi dlatego wielkie ofiary, że nie zorganizowana w porę pomoc sanitarna przychodzi z akcją zapóźno — bądź w stopniu niedostatecznym w związku z małą liczbą zgłaszających się pomocniczych sił sanitarnych. Aby pomoc sanitarna była zbawienna i skuteczna — organizacja jej musi być zgóry przygotowana i przemyślana do najdrobniejszych szczegółów.

KRONIKA

LIPIEC 10 Sobota

Dziś: 7 Braci mm.
Jutro: 4 N. po Ziel. Św.

*

Dziś obowiązuje zaciemnienie od g. 22.00 do 4.00

Ujednostajnienie prawa patentowego dla Rzeszy i G. G.

Kraków 10 lipca. W myśl Dziennika Ustaw Rzeszy z dnia 18 czerwca 1943 roku, minister sprawiedliwości Rzeszy wyda wkrótce przepisy dotyczące ujednostajnienia prawa patentowego i wzorów użytkowych dla Rzeszy i Generalnego Gubernatorstwa. — Istotnem jest to, że w projekcie do nowego rozporządzenia przewidziane są pewne odchylena od obowiązujących dotychczas przepisów.

Obniżenie minimalnej wysokości zaliczenia w wewnętrznym ruchu kolejowym.

Kraków, 10 lipca. Od dnia 1 bm. na skutek starań Grupy Głównej Gospodarki i Ruchu w Izbie Centralnej, Kolej Wschodnia **obniżyła minimalną wysokość** zaliczenia w wewnętrznym ruchu kolejowym z kwoty 50 na 40 zł. Tem samem przywrócono zgodność przepisów kolejowego regulaminu ruchu dla Gen. Gub. z regulaminem ruchu Rzeszy. Nie uwzględniono natomiast wniosku o wprowadzenie zaliczek w gotówce z uwagi na związany z tem nadmiar pracy w zakresie techniki ekspedycyjnej i połączonych z nią kosztów.

Zmiany w punktach przydziałów w Gen. Gub.

Kraków, 10 lipca. Na terenie Rzeszy przeprowadzono niedawno pewne zmiany w punktacji przydziałów ubrań i pokrewnych artykułów. W odniesieniu do tych samych artykułów analogiczne zmiany przeprowadzono w punktach również i w Gen. Gub.

Kronika żałobna.

(fem) **Kraków,** 9 lipca. W ostatnich dniach zmarli w Krakowie: **Emilja Pajorowa,** lat 68, wdowa po emerycie skarbowym; **Jan Dubiel,** lat 32, cukiernik; **Andrzej Krzan,** lat 20; **Aniela Siatko,** lat 72; **Ryszard Grzesiak,** urodz. w 1943 r.; **Marja Gonczaruk,** lat 34; **Stanisław Karpiński,** lat 65, cieśla.

NOWY PRZYSTANEK KOLEJOWY. Na linji kolejowej Kraków—Zakopane został przed paru dniami otwarty nowy przystanek kolejowy w Skawie.

W KAWIARNI „PANI“ dzisiaj w sobotę występ p. Dylążanki w oryginalnym repertuarze; jutro w niedzielę p. Kalinowskiego, przy akompaniamencie Z. Dronki.

„Chimera czy miłość?“ — w Starym Teatrze.

Miłośnicy dobrych sztuk scenicznych doczekają się wkrótce wystawienia na scenie Starego Teatru naprawdę ciekawej i wartościowej sztuki J. Berra pt. „Chimera czy miłość?“ **Poza walorami samej sztuki należy podkreślić udział wybitnych sił scenicznych w osobach pp. Wandy Żeromskiej, Czesława Strzeleckiego, Kazimierza Fabisiaka, Bronisława Kassowskiego oraz Jerzego Rubczaka,** z których każdy reprezentuje wybitny dorobek sceniczny i niejednokrotnie zwrócił na siebie uwagę ciekawemi kreacjami ról. Z przyjemnością zobaczą bywalcy teatralni wybitnego artystę C. Strzeleckiego, którego pamiętają z niejednej sztuki, a zwłaszcza ze świetnej kreacji samozwańczego urzędnika banku z „Zwyciężyłem kryzys“. Reżyserję prowadzi Strzelecki. Premjera w piątek 16 bm. o godzinie 18-tej, następne przedstawienia w sobotę o godz. 15.30 oraz o 18-tej i w niedzielę o tych samych porach. Przedsprzedaż biletów od 13 lipca w kasie Starego Teatru.

„Opera w kratkę“ w Starym Teatrze.

Każda rewja przypominać powinna majonez, do którego, jak wiadomo, wchodzą przeróżne ingredjencje, nieraz o przeciwnych sobie smakach, uzupełniające się jednak w tej kombinacji. W majonezie i w rewji powinno być trochę soli (tu wielickiej, tam attyckiej), trochę pieprzu, cukru i wielu innych składników, prócz jednego tj.... lukrecji! Trzeba przyznać, że rewja, którą widzieliśmy w piątek w Starym Teatrze, skombinowana była według tej recepty i że p. **Stefańska** okazała się dobrą „kucharką“.

Bogaty program składał się z licznych scen zbiorowych, skeczów, aryj i pieśni oraz tańców, a że każdy z tych numerów bardzo odpowiednio był obsadzony, więc publiczność bawiła się świetnie, obdarzając artystów sutemi oklaskami i domagając się bisów.

Na pierwszy plan wysunęła się **Zofja Wirska,** z którą Kraków sympatyzuje z czasów przedwojennych. **Artystka ta, obdarzona wybitnym talentem parodystycznym,** świetną dykcją, mimo niezwykłej szybkości, z którą umie każdego „zagadać na śmierć“, stanowiła jedną z głównych atrakcyj przedstawienia. Jej monolog (partner, domniemany lekarz nie dochodził do głosu), w którym krakowska „paniusia“ opowiedziała wszystkie perypetje życiowe, zanim doszła do głównego celu swej wizyty, wstępnym bojem zdobył sympatję publiczności. Tańce parodystyczne, wykonane wraz z p. **Dwornickim,** jak również jej występ w parodjach oper, spotkały się z żywem uznaniem. Posiada ona niezwykły nerw sceniczny, oraz wcale dobry głos, który nawet w humorystycznych parafrazach brzmi przyjemnie. Dzielnie sekudował jej p. **Dwornicki** i p. **Beroński** w roli młodego małżonka w skeczu „Omal noc poślubna“. W zakresie śpiewu usłyszeliśmy m. in. arję Adeli z „Nietoperza“ w interpretacji pp. **Leny Ferry,** która zyskała niezwykłe powodzenie, oraz p. **Alfreda Czopka,** który tym razem miał wdzięczne pole do popisu dla swego dźwięcznego głosu. Jego interpretacja pieśni „Szumią jodły na gór szczycie“ i „La donna è mobile“ i in. wypadła bardzo korzystnie. Taniec reprezentowała ulubienica publiczności — przemiła, jak zwykle, **Zofja Więcławówna:** odtańczyła utwór Verdiego z niezwykłą maestrją. Również druga jej choreograficzna interpretacja utworu p. **Radzika** wypadła bardzo dobrze. Pan **Dwornicki** zarówno w skeczach, jak też w scenach zbiorowych parodji oper okazał się, jak zwykle, zdolnym artystą. Tosamo zresztą da się też powiedzieć o pp. **Polatowskiej, Buratowskim, Moskalewiczu.** Udana ta rewja kończy się finałem — trawestacją opery z udziałem wszystkich artystów, obfitującym w różne, bardzo śmieszne chwyty. Publiczność w najlepszych humorach opuszczała salę.

X.

WYNIKI CIĄGNIENIA LOTERJI LICZBOWEJ W KRAKOWIE w dniu 10 bm.: 33, 88, 43, 21, 18.

Feljeton krakowski.

Tragedja podwórkowa.

Scena jak w romantycznym dramacie. Tylko, zamiast ponurego lasu lub celi mnicha, obraz przedstawia zwyczajne podwórko starej kamienicy, gdzie pod murem stoją kubły ze śmieciami, snują się niby widma czarne bezpańskie koty.

Zapada mglisty przeddeszczowy zmierzch. Cisza... Z pod zmurszałych schodów wybiegł długi szczur. Naraz zjawiają się dwie kobiece postacie. Jedna z nich ponura, groźna jak karząca ręka Fatum — idzie powolnym, tragicznym krokiem ku bramie. Oczy jej goreją złowrogim blaskiem, pięści zaciśnięte, na wargach szyderczy uśmieszek.

Niebo ciemnieje... Hen z dali odzywa się grzmot. W górze na strychach jęczy jakiś głos... Postać widmo niewiasty stoi. Czeka... Źrenice jej skrzą się fosforycznemi ognikami. Wtem słychać piskliwe szczekanie małego psa. W bramie wprawdzie, nie zamkowej i nie kutej z bronzu, ale odrapanej, ze zwisającemi zewsząd pajęczynami ukazuje się druga kobieta. Kształty jej — pełnej Wenus, ubranej w ostatni krzyk mody roku 1943. Lśniąca linja bajecznie toczonych nóg — wogóle dysząca namiętność.

Spojrzenia ich krzyżują się niczem szpady na mistrzowskich zawodach szermierczych i nagle z ust pierwszej bluzga potok soczystych, płynnych jak strumień srebrzysty, toczący swe chybkie wody pośród szmaragdowych ruczajów — słów.

— Ty rybo spłaszczona z morskich dziedzin — jadalna, ale cuchnąca! (Autor podaje tu w języku t. zw. salonowym) — Ja ci tu dam! Będziesz mi mojego na drogi grzechu sprowadzała. — Z ust prawowitej małżonki, strażniczki społecznej moralności, toczy się piana.

Błysło... W oparach zapadającej mgły dudni grom. Opodal rozżarzają się purpurowemi iskierkami djable oczy. Wyniosła, kształtna pierś obrażonej faluje niczem wzburzony ocean.

— Stul wargi — szepcze zdławionym głosem, przypominającym syk węża, hipnotyzującego kolibra. — Ty poprzedniczko ludzkości, według Darwina! Ty materjo do wycierania podłóg!

Cisza... Potem znów grzmi grom... Padają pierwsze krople deszczu. W sinej poświacie błyskawic widnieją zielonkawe wykrzywione spazmem złości twarze, przestrzeń przecinają wyładowania pałających oczu. Nad niemi zaś kołuje, posuwistym, powolnym lotem cudny Amor, rażąc swemi złocistemi strzałami serca podwórzowych bogiń. Tańczące lekko chochliki, elfy, dziwożony (czytaj karakony, myszy, szczury) zanoszą się szatańskim śmiechem.

— Ja ci ty czcicielko miłości twarzyczkę w nicość przemienię — huczy w grzmoty piorunów chuda postać. Balkony kamienicy wypełniają się baśniowymi widzami: na drugiem piętrze trzynastoletni syneczek Polihymnji szaleje z radości — plując z matematyczną precyzją na teatrum tragedji. Z okna oficyny wyłania się wątła postać kochanka Kaliope z ołówkiem w cienkich palcach, notując skwapliwie fragmenty zdarzeń, będącego bowiem w ustawicznem poszukiwaniu tematów.

Znów jaskrawy ogień błyskawicy przecina czerń. Natenczas nadchodzi on — rycerz, trubadur, pogromca niewieścich serc. Krok butny, zwycięski, jakby wracał z turnieju, mina dziarska, buńczuczna — pewna zwycięstwa. Obrzuca obydwie swe bogdanki pełnym wyrozumiałej wyższości wzrokiem i staje w bohaterskiej pozie.

— A zatrzymajcież tempo swych języków, wy panny od dojenia krów! Będziecie się tu przymnie prawdować. Jam pan wasz i władca i wybiorę tę, której czar bardziej mię oszołomi — posyła pełne ciepłej słodyczy spojrzenie pysznej Wenus.

Złośliwe chochliki wzięły się teraz za ręce i otaczają coraz ciaśniejszem kołem spierających się. Różanno-złoty zaś Amor razi piekielnemi strzałami serca. Aż coś plusło — Wenus łapie się za policzek. Na marmurowej karnacji policzka maluje się pięć palców. W tej chwili rycerz dobywa miecza, t. zn. wyrywa swej najnowszej flammie parasol i w efektownej pozie rzuca się pomiędzy zwaśnione.

— Chcecie obydwie? Chcecie, żebym wam zbadał ilość kości w kręgosłupie, wy wydry przeklęte!...

Chór chochlików pęka kaskadami śmiechu. — Natomiast czcicielki Astarte zwarły się ze sobą w ciasnych uściskach. Do uszu widzów dolatywały jedynie stłumione oddechy oraz trzeszczenie kości. Skręcone palce chwytały za włosy, kiedy niekiedy spadały niby bomby rozpryskujące ciężkie dyszące żarem nienawiści słowa:

— Ty żmijo...

— Ty czyścicielko brudów domowych!

Raptem odskoczyły od siebie. Wpiły w swe rozgorączkowane twarze płomienne źrenice i kobieta-widmo wrzasnęła:

— Złóż swe wargi na...

Natenczas bryznął ogień piorunu. Potem zaległa tępa cisza. Podwórzowa bogini miłości, pełnokształtna Wenus rozpłynęła się we mgle.

Trubadura pochłonęły czeluści ziemi. Tylko zielonkawa zjawa tkwiła tyłem do bramy, wygięta w półkolisty łuk, ponawiając co moment swe uprzejme propozycje.

A na kostkach bruku leżało ciałko różanno-złote Amora, który z bólu nad upadkiem „Sztuki Kochania“ — popełnił samobójstwo.

JERZY EGLICZ.

NOVASCĄBIN

do niezawodnego i dogodnego leczenia świerzbu. Novascabin jest bezbarwnym aromatycznym płynem, nie plami, nie niszczy bielizny i skraca znakomicie okres kuracji, czyniąc ją nie kłopotliwą

Novascabin

jest niezbędnym i niezastąpionym preparatem do zwalczania plagi świerzbu. Opakowanie: Flakon à 75 cm³ do jednorazowej kuracji, cena Zł. 9. — Do nabycia w aptekach i drogerjach

Dr. A. Wander, A. G. Krakau

KSIĄŻKI kupujemy
płacimy dobre ceny.
ANTYKWARJAT S. ADAM
Kraków, ul. Szpitalna 16.

Dwie praktykantki
zdolne do cerowania przyjmiemy na dobrych warunkach.
TKALNIA
Kraków, ul. Starowiślna 43.

Sprzedam
piękny **złoty sygnet.**
Kraków, ul. Miodowa Nr. 9/14.

Dziewczynę
z gotowaniem, dochodzącą lub na stałe, **przyjmę zaraz.**
Kraków, św. Sebastjana 20, m. 3.

KALKOMANIA
Z. WIKTORCZYK
Warszawa, Nowogrodzka 40/8.
Patrz ogłoszenia drobne.

Stereoskopowy
fotoaparat
„ROLLEIDOSKOP" 4.5×10.7
na błony kupię. Dobrze zapłacę lub zamienię. **Kraków, Dietla 103/4**

Fa. IG. FARBENIDUSTRIE A. G.
DWORY k. KATOWIC
poszukuje
2250 robotników
mężczyzn i kobiet
kwalifikowanych i niekwalifikowanych.
Dogodne warunki pracy i płacy. Dobre wyżywienie i pomieszczenie zapewnione.
Dodatek rodzinny.
Bliższych informacyj udzielają Biura Informacyjne dla pracowników umysłowych i fizycznych
w Krakowie, Burgstr. (ul. Grodzka) 60,
w Radomiu, Reichstr. 11,
w Lublinie, Św. Duska 9,
we Lwowie, Adolf Hitler-Ring 11,
w Warszawie, Neue Welt 59,
w Warszawie, Praga, Targowa 21. 7153k

Obejmę dzierżawę
całe gospodarstwo rolne w okolicy Krakowa, względnie obszar ziemi nadający się pod uprawę warzyw pod Krakowem.
Zgłosz.: Goniec Krak., Kraków, „Nr. 5023 P".

HARMONIA
pianowa, 80 bas. tanio do sprzedania **Kraków, ul. Bożego Ciała Nr. 8/5.**

Cukiernicze maszyny
do keksów „Spekulatiusmaschine" z dwoma walcami, **walcówka do ciasta** „Teigwalzmaschine", **mieszarka do ciasta** marki „Werner & Pleiderer", pojemność 55 lt., **do keksów „Quenpresse"** poj. około 10 lt., **formy do biszkoptów** około 60 à 14—16 szt., **silnik elektryczny** 3 KM. Brown Boveri na łożyskach kulowych, krótkozwarty 220/380 V., **maszyna do lodów** Nr. 4, okazyjnie do sprzedania.
Wiadomość:
Goniec Krakowski, Kraków, „Nr. 2747".

Posad poszukują

Buchalter bilansista, administrator, płace, podatki, prace administracyjne, organizuje księgowość, udziela porad, nadzór nad księgowością, ramowy plan kont, niemiecki, polski, przyjmie pracę od zaraz stałe, godzinowo — przed i po poł., bierze prace do domu. Zgł.: Biuro Ogłoszeń Krajna, Kraków, Adolf Hitler-Platz 46 pod „368". 7080k

Osoba bezwzględnie uczciwa, znająca się dokładnie na gospodarstwie, poszukuje pracy do jednej osoby. Zgłoszenia pod „230" Biuosoby. Zgł. pod „230" Biuro Ogłoszeń Krajna, Kraków, Adolf Hitler-Platz 46. 7081k

Buchalterka-bilansistka, wszystkie systemy, zmieni posadę na dobrych warunkach. Zgłosz.: Goniec Krakowski, Kraków, „Nr. 4963".

Biuralistka starsza, częściowa znajomość języka niemieckiego, stenografja polska, maszyna, ostatnio zatrudniona w Spółdz. Roln. Handl. poszukuje posady. Zgłoszenia: Goniec Krak., Kraków „Nr. 3697:".

Chemik, obecnie magazynier Fabryki Wyrobów Metalowych, znajomość języka niemieckiego zmieni posadę. Zgłoszenia: Goniec Krakowski, Kraków „Nr 4938".

Starszy technik dentystyczny poszukuje posady na prowincji, wykonuje wszelkie uzupełnienia jamy ustnej. Odpowiedzi kierować: Plata, Łapczyca, p. Bochnia.

Szesnastoletnia panienka, znająca początki maszynopisma, stenografji, poszukuje praktyki: biuro, sklep, adwokat. Zgłoszenia: Goniec Krak., Kraków, „Nr. 2816".

Samotny emeryt przyjmie jakiekolwiek zajęcie na wsi w majątku na czas letnich miesięcy bez żadnej dopłaty. Łaskawe zgłoszenia uprasza się kierować do Gońca Krak., Kraków, „Nr. 2335".

Rządca-ekonom, poszukuje posady ordynarja lub kawalerska. — Szkoła rolnicza, długoletnia praktyka. Warunki skromne. Zgłosz.: Goniec Krak., Kraków, „Nr. 2458".

Pielęgniarka kwalifikowana poszukuje posady do niemowlęcia lub osoby starszej, na wyjazd (najchętniej wieś). Adres: Kraków, Długa 11, II p., m. 2.

Budowniczy uprawniony, Polak, energiczny, podejmie się kierownictwa robót budowlanych, ziemnych i meljoracyjnych, najchętniej na wsi lub we dworze, za skromne wynagrodzenie miesięczne. — Zgłoszenia: Goniec Krak., Kraków, „Nr. 2856".

Lekarz-dentystka (starsza) szuka odpowiedniej pracy. Oferty tylko listownie: Państwo Zaremba, Kraków, Dietla 21, m. 12, dla „Lekarki". 2859

Emerytowana nauczycielka szuka pracy za utrzymanie we dworze, może pomóc dzieciom w nauce, w prowadzeniu rachunkowości, koresponodencji, zastąpić panią w niektórych zajęciach przy gospodarstwie, wreszcie może się zająć referencją, cerowaniem itp. czynnościami. Zgłoszenia: Goniec Krak., Kraków, „Nr. 2898".

Młoda, wykształcenie handlowe, znajomość buchalterji, języka niemieckiego, lecz nie perfekt, kilka lat pracy w interesie, szuka posady kasjerki, ekspedjentki, ewentualnie poprowadzi samodzielnie jakikolwiek interes. Może złożyć kaucje. Zgł.: Goniec Krak., Kraków, „Nr. 2963".

Były urzędnik adm. gminnej, z dłuższą praktyką biurową gmin zbiorowych, ostatnio urzędnik wojsk., poszukuje posady w gminach, sekretarza, pomocnika. Zgł.: Goniec Krak., Kraków, „Nr. 3105"

Urzędnik młody, energiczny, szuka posady, chętnie w większym majątku, miejscowość obojętna. Zgłoszenia: Goniec Krak., Kraków, „Nr. 3211".

Zarządca, szkoła roln., 15 lat praktyki, dobry administrator, energiczny, sumienny, kawaler, poszukuje posady zaraz. Zgłoszenia: Goniec Krak., Kraków, „Nr 6684k"

Szoferskiego pomocnika posadę przyjmę, posiadam 2-letnią praktykę ślusarską, oraz szkołę jazdy samoch., najchętniej w Krakowskiem, z utrzymaniem. Zgłoszenia: Goniec Krak., Kraków, „Nr 6782k"

Młody, lat 22, energiczny, język niemiecki, Gimnazjum, Kurs Szkoły Przemysłowej, poszukuje posady w przedsiębiorstwie budowlanym, warsztatach lub magazynach. Chętnie wyjazd na prowincję. Zgłoszenia pod „351" Biuro Ogłoszeń F. Krajna, Kraków, Adolf Hitler-Platz 46. 7098k

30-letnia szuka zajęcia na przedpołudnie w domu, bardzo chętnie u samotnych osób. Zgłoszenia pod „Zaraz" Biuro Hupczyc, Kraków, Jagiellońska 7. 2053

40-letni, zupełnie osamotniony, uzdolniony, studja ekonomiczne, pracować będzie na skromnych warunkach, nawet fizycznie na roli, handlu, przemyśle za pomieszczenie i choćby częściowe utrzymanie Oferty: Biuro Majewski, Kraków, WW. Świętych 8, pod „Życzliwość". 4063

Krawcowa poszukuje pracy w domach prywatnych. — Zgłoszenia: Goniec Krak., Kraków, „Nr. 3333"

Nauczyciel jazdy konnej i ujeżdżacz, Holender, 26 lat, żonaty, dłuższy pobyt w GG, szuka odpowiedniego zajęcia (tylko wyższe stanowisko). — Oferty: Goniec Krak., Kraków, „Nr. 3405".

Kupno

Kupuje, ocenia znaczki pocztowe „Filatelia", Kraków, Długa 14.

Kupię natychmiast dobrą tokarnię bez pośredników. Goniec Krakowski, Kraków „Nr. 4986".

Kupię łóżeczko dziecięce z siatkami w dobrym stanie. Zgłoszenia: Kraków, telefon 144-36.

Spaniel brązowo-biały szczeniak, poszukiwany. Zgłoszenia: Kraków, Retoryka 1, m. 11, godz. 7—8.

Kupię każdą ilość knotów do świec. Oferty do Gońca Krak., Kraków, „Nr. 2203".

Kupię sklep z koncesją do prowadzenia w dobrym punkcie, galanteryjny lub inny. Oferty z ceną do Gońca Krak., Kraków, „Nr. 2205".

Kupię ładne ubranie, spodnie, trencz i koszule męskie, średnia wielkość, dobrze zapłacę. Zgłosz.: pod „114" Biuro Ogłoszeń Krajna, Kraków, Adolf Hitler-Platz 46.

Kupuje wszelką garderobę męską, damską, dziecięcą, bieliznę i inne używane rzeczy. Na żądanie przychodzę do domu. Kraków, Starowiślna 80 (sklep używ rzeczy), telefon 223-67 3747k

Za gotówkę kupuje spodnie, marynarki, ubrania, trencze itp.: Kraków, Starowiślna 80, sklep, telefon 223-67. 4699k

Dywany, obrazy. Kupno, sprzedaż, ocena: Kraków, Florjańska 8.

Zegarki kupuje — sprzedaje, przyjmuje w komis. Kraków, Wolnica 8, Zegarmistrz. 7086k

Plecaki poszukiwane przez Komis. Kraków, Starowiślna 18.

Koncesjonowany sklep używanej garderoby i bielizny kupuje i sprzedaje za gotówkę: Kraków, Pierackiego 4. 749

Kupujemy ubrania, trencze, futra, lisy, dywany, kilimy, kryształy, aparaty fotograf., maszyny pisarskie, obrazy i inne rzeczy: Komis, Kraków, Plac Dominikański 4.

Gotówkowo kupujemy stale: ubrania męskie, kostjumy damskie, płaszcze damskie i męskie, futra, patefony, płyty, nawet połamane, kilimy, różne aparaty techniczne tylko w pierwszorzędnym stanie: Kraków, Krakowska 36, — sklep używanych rzeczy. 2399

Poszukujemy wszelkiej garderoby, futer, lisów srebrnych, niebieskich, błamów, dywanów, kilimów, chodników, maszyn „Singera", maszyn pisarskich, patefonów, płyt, srebra, platerów, porcelany, kryształów, fotoaparatów, waliz, teczek, bielizny, pościeli: „Centrokomis", Kraków, Grodzka 9. 2677

Książki kupujemy, szczególnie encyklopedje, wydawnictwa ozdobne, wielotomowe, wszystkie wydawnictwa Trzaski itp.: Księgarnia Stefana Kamińskiego, Kraków, Karmelicka 29, tel. 141-34 i Krakowska 18, tel. 114-38. 2970

Ubrania oraz oddzielnie spodnie i marynarki, suknie, płaszcze męskie i damskie, oraz kostjumy kupuje za gotówkę: Skup i Sprzedaż Używanej Odzieży, Kraków, Plac Dominikański 1, tel. 114-28. 3230

Kupujemy gotówkowo używane ubrania, płaszcze, bieliznę pościelową, koce, kapy, ładne zegary, oraz inne wartościowe rzeczy: Kraków, św. Krzyża 7, sklep.

Sypialnie jadalnie, pokoje kombinowane, różne meble używane, kupuje gotówkowo Hala Meblowa, Kraków, Grodzka 59. 3305

Obraz sprzedasz najkorzystniej: Wawrzecki, Kraków, Wiślna 9.

Kupuje obrazy znanych artystów polskich — płaci solidnie: Wawrzecki, Kraków, Wiślna 9. 3311

Obrazy. Kupno — sprzedaż, fachowa bezpłatna ocena: Kraków, Łobzowska 6, Salon Obrazów. 3535

Kupimy maszynę do pisania i liczenia. Zgłoszenia: Agentura Handlowa Gołębiowski-Rafalski, Kraków, św. Marka 27, tel. 226-45.

Kupimy: suknie letnie, kostjumy, ubrania, trencze: Komis, Kraków, Adolf Hitler-Platz 12, w podworcu.

Najszybciej sprzedasz wszelką garderobę przez Komis. — Kraków, Adolf-Hitler-Platz 12 w podworcu.

Ubrań, kostjumów damskich do sprzedaży poszukujemy. Zaliczki, kupno: Komis, Adolf-Hitler-Platz 12, w podworcu, Kraków. 3778

Kupię używane ubrania męskie, damskie i dziecięce, oraz bieliznę, swetry i obuwie również pojedyncze części garderoby, nawet nienadające się do noszenia. Zgłoszenia od 9—1, lub zawiadomić pocztówką, Kraków, Starowiślna 23/9, dozorca w podworcu. 4615

Srebro połamane lub fasonowe kupuję, płacę najwyższe ceny. Gajewski, Kraków, Starowiślna 26, sklep zegarmistrzowski. 4182

Książki rolnicze, kupuję. Kraków, Grzegórzecka 6/8. 4611

Szachy poszukiwane przez Komis. Kraków, Starowiślna 18. 4825

Patefon walizkowy w dobrym stanie, zaraz kupię. Zgł.: Goniec Krak., Kraków, „Nr. 4790".

Dywany, kilimy, obrazy, antyki, meble, porcelana. Kupno — sprzedaż, ocena: Salon Obrazów i dzieł sztuki „Antyk", Kraków, Stradom 18, telefon 140-83. 1742k

Zwierzęta dzikie: sarny, lisy, wilki, tchórze, wydry itp. kupuje Hodowla drobnych zwierząt, Kraków, skrytka pocztowa 275. 5012k

Gołębie rasowe, ptaki śpiewające, króliki i drób rasowy kupuje i sprzedaje Hodowla drobnych zwierząt, Kraków, skrytka pocztowa 275

Żelazko elektryczne w dobrym stanie kupię ewent. zamienię za czajnik elektryczny. Wiadomość: Kraków, Karmelicka 9/10 oficyna, popołudniu. 7010k

Rower damski w pierwszorzędnym stanie, kupi Lankosz, Kraków, Stradom 18. 6956k

Złoty sygnet, łańcuszek, medalik, kupię. Kraków, Mikołajska 12/4a od 4—5. 6490k

Srebrną papierośnicę, koszyczek, kupię. Kraków, Mikołajska 12/4a od 4—5. 6489k

Obrazy, antyki, dywany — kupno, sprzedaż — ocena: „Phryne", Kraków, Sławkowska 6. 5318k

Kupię każdą ilość pustych pudełek z pasty do obuwia. Zgł.: Kraków, św. Tomasza 27/3, od godz. 12—15. 7106k

Klubowy garnitur skórzany, porządny, kupię. Kraków, św. Marka 19, narożnik Florjańskiej. — Sklep tapicerski. 2210

Kołdry jedwabne, porządne kupię. Kraków, św. Marka 19, narożnik Florjańskiej, Sklep tapicerski.

Kosiarkę i żniwiarkę w dobrym stanie kupię. Zgłoszenia z opisem i ceną: Goniec Krak., Kraków, „Nr. 2558".

Protezy zębowe stare kupuję: Kraków, Długa 5/4, od g. 9—10.

Kupię psa łańcuchowego ostrego. Zgłoszenia: Stanisław Rzegociński, Kraków, ul. Szpitalna 36. 2624

Perski dywan mały, duży kupię. Kraków, św. Marka 19, narożnik Florjańskiej, Sklep tapicerski.

Łóżeczko dziecięce kupię. Kraków, św. Marka 19, narożnik Florjańskiej, Sklep tapicerski. 2767

Kupię stare i nowe zęby: Kraków, Krakowska 18/6, od godz. 8—10, 5—6. 3265

Kupuje używaną garderobę: Kraków, Bracka 10/7, oficyna. 4357

Wóz gospodarski jednokonny albo lekki na parę koni w dobrym stanie kupię. Zgłoszenia: Goniec Krakowski, Kraków „Nr. 4663".

Filatelistom uzupełnia — kupuje wszelkie znaczki „Mundus", Kraków, Adolf Hitler-Platz Nr. 37.

Zegarków damskich, męskich, wyrobów ze srebra, aparatów fotograficznych poszukuje dla klienta „Dom Pośredniczy", Kraków, Starowiślna 47. 7131k

Patefony, harmonje kupuje dla klijentów „Dom Pośredniczy", Kraków, Starowiślna 47. 7132k

Parawan ozdobny i serwantkę oszkloną kupię. Wiadomość: Goniec Krak., Kraków, „Nr. 2840".

Poszukuję pięknego kryształu, porcelany na 6 i 12 osób, figurek porcelanowych, pięknego dywanu perskiego. Zgł.: Koncesjonowany Chrześcijański Sklep Komisowy, Kraków, św. Tomasza 26. 5069

Sprzedaż

Maszynę do szycia, sprzedam. Kraków, Sławkowska 30/8. 4505

Maszynę do szycia, tanio sprzedam. Kraków, ul. Bożego Ciała 31, m. 7. 4504

Harmonję nowoczesną, registry automatyczne, 80 basów, luksusowe wykonanie włoskie, okazyjnie sprzedam: Kraków, Dietla 60, m. 9

Maszynę do szycia krytą, ładną tanio sprzedam. Kraków, Zwierzyniecka 9/1. 4679

Buciki damskie brązowe czółenka 39 sprzedam. Kraków, Długa 14/5.

Firma **St. Chwiłkowski,** Zakład zegarmistrzowski pod Arkadami, Kraków, Krakowska 1 — poleca: bizuterję, wyroby sebrne i różne praktyczne upominki, oraz wykonuje wszelkie naprawy zegarków.

Patefon 2-sprężynowy walizkowy, płyty polskie i niemieckie sprzedam. Kraków, Starowiślna 86/3.

Dwa krzesła obite skórą oraz lampa o 4 żarówkach do sprzedania. Oglądać w niedzielę od 9—11 rano. Kraków, Dojazdowa 5, m. 7.

Hurtownia Kupców Polskich, Kraków, Krupnicza 11, tel. 222-88 — Magazyn solno-zapałczany, ulica Warszawska 31a, telef. 222-80. Magazyn towarowy z bocznicą kolejową ul. Prądnicka, telef. 222-95. Korzystne źródło zakupu dla pp. kupców i spółdzielni. Dział I: towary spożywcze — korzenie, namiastki herbaty, namiastki, przyprawy do zup, kostki, budynie, kisiele i t. d. Dział II: towary, gospodarcze: mydła nam., proszki do prania i czyszczenia, pasta do butów, ultramaryna, barwniki, szczotki i t. d. Dział III: Kosmetyka wszelkiego rodzaju. Na życzenie wysyłamy cenniki. 5095

Pieski ostrowłose foxteriery 6-tygodniowe, czystej rasy sprzedaje Kraków, Sienna 12, m. 2. 7155k

Buty męskie sznurowane Nr. 43½ oraz damskie białe Nr. 38 w bardzo dobrym stanie sprzedam. Kraków-Podgórze, Dudzińskich 8 m. 1.

Płaszcz damski wełniany czarny sprzedam. Godz. 13—17. Kraków, Bema 4 m. 5. Osiedle Oficerskie.

Sprzedam suknię czarną jedwabną, patefon dwusprężynowy walizkowy, otomanę. Kraków, Lubomirskiego 43, parter lewo, godziny wieczorowe. 4437

Wózek sportowy Konkon, chromnikiel z budką do sprzedania. Kraków, pl. Słowiański 2/13, g. 17—20.

Zegar szafkowy i koc sprzedam. Kraków, Barska 12, portier.

Suknia w kwiaty w dobrym stanie, kostjum ciemny damski zegarek markowy sprzeda. Kraków — Grodzka 12/2. 4905

Maszyna Singera krawiecka 31 K. 15 do sprzedania. Kraków, Bożego Ciała 23-2. 4909

Hulajnogę masywną na balonach sprzedam. Kraków, Augustiańska 10 II p. Fuchs w godz. 12—14 i 18—20. 4915

Ubranie męskie, ciemno-popielate, w dobrym stanie — sprzedam. Kraków, Mały Rynek 7, m. 1.

Do sprzedania Leica IIIa Sümar 1:2. Kraków, Batorego 22, m. 4. Sobota i niedziela od 17—19.

Wózek Konkon głęboki w dobrym stanie i kuchenka żalezna do sprzedania. Kraków, Radziwiłłowska 15, m. 10, w godz. 8—9 wiecz., w środę 5.30—6.30. 4967

Książki sprzedam: Herbarz Niesieckiego b. dobry stan, historia sztuki, dzieła historyczne, komplet literatury powsz. powieści bibl. dzieł wyborowych, dzieło o życiu zwierząt Brehma. Kraków, ul. Kielecka, 35, I p. 4878

Mszał rzymski, mszał żałobny i rytuał większy dla kapłanów do służby Bożej sprzedam, zupełnie nowe, b. ładne wydanie. Zgłosz.: Goniec Krak. Kraków, „Nr. 4979".

Zamki zwykłe drzwiowe Bisa oraz zawiasy takie sprzedam. Zgł.: Goniec Krak., Kraków „Nr. 4980".

Lisa niebieskiego sprzedam. Kraków, Dwernickiego 3, m. 5.

Korale sprzedam. Wiadom.: Kraków, Biuro Ogłoszeń Sienna 12.

Garderobę i bieliznę męską i damską, prześcieradła, obrazy i ramy, rozpylacz ogrodowy sprzeda Willa przy ul. Wyspiańskiego 14 w Krakowie. 5022

Tapczan jednoosobowy (włosiepuch), serwis porcelanowy 6 osób, kapelusz, bielizna męska, porcelana wybrakowana. Kraków, Starowiślna 29, m. 38. 5024

Tapczan jednoosobowy, zegarek na rękę „Pateka" supernowoczesny, obrazy, koszule męskie, inne — sprzedam. Kraków, Szlak 17 m. 5 II p. 5025

Ubranie b. eleganckie piękne jasne oraz ciemne okazyjnie sprzedam. Kraków, Dietla 93, m. 4.

Ubrania z pierwszorzędnego materiału sprzedam. Kraków, Szlak 4, m. 4, I p. 5040

Motor do młócenia 12 P. S. marki Krausa et Comp. do sprzedania. Kraków, skrzynka poczt. Nr. 96.

Sprzedam kilim 3×2, oraz ubranie wizytowe, pierwszorzędny stan. Wiad.: Kraków, Rakowicka 3/7.

Płaszcz biały i pantofle Nr. 37 w dobrym stanie sprzedam. Kraków, Jasna 5, m. 6. 5057

Pompy odśrodkowe do wszelkich celów, wydajność 50 do 3000 litrów/minutę, dostarcza ze składu lub krótkoterminowo Biuro Techniczne Inż. Jan Rolle, Kraków, Florjańska 20. 5066

Sypialnię kompletna orzech kaukaski, sprzedam. Wiadom.: Kraków, Sławkowska 3, m. 54, godz. 16—17. 5073

Patefon elektryczny ze wzmacniaczem Paillard okazyjnie Konc. Chrześcijański Sklep Komisowy Kraków, św. Tomasza 26. 5058

Kosmetyka, wody kwiatowe, kolońskie, perfumy, pudry, pasty do zębów, wazelina, gliceryna, kremy, szampony, szminki pudry dla dzieci, sole do nóg itd. poleca po cenach oryginalnych tylko kupcom, drogerjom, aptekom, spółdzielniom Hurtownia Kupców Polskich, Kraków, Krupnicza 11 — telefon 222-88. 5072

Pieprz namiastka i wszystkie korzenie namiastki poleca Hurtownia Kupców Polskich, Kraków, Krupnicza 11. 5075

Pianino zagraniczne, czarne, płyta metalowa, piękny ton, sprzeda Koncesjonowany Sklep Komisowy Kraków, św. Tomasza 26. 5085

Porcelanę stołową, 6, 12 osób, srebro 6, 12, kryształy, dywany perskie, smyrneńskie, maszynowe, chodniki, sprzeda okazyjnie Chrześcijański Sklep Komisowy, Kraków, św. Tomasza 26. 5086

Miotły, szczotki do ubrań, do butów, mazaki, do szorowania, do zamiatania, do rąk po cenach fabrycznych. Hurtownia Kupców Polskich, Kraków, Krupnicza 11.

Maszynę do szycia szaf[illegible], najnowocześniejszą, wózki sportowe dziecięce — okazyjnie sprzeda Chrześcijański Sklep Komisowy, Kraków, św. Tomasza 26. 5083

Fortepian Bösendorfer, angielska mechanika, sprzeda [illegible]kazyjnie Chrześcijański Sklep [illegible]isowy, Kraków, św. Tomas[illegible] 5084

Dywany, obrazy, s[illegible] kupno, ocena: Kraków, F[illegible] 8.

Pasta do obuwia czarna, 18 zł. kg. na kompozycji terpentynowej. Zaprawa do podłóg w kolorach białym, orzech jasny, orzech ciemny, mahoń. Sprzeda w blaszankach 11 kg. i paczkach 25 kg. Kilogram 10,20 zł. „Bazar", Warszawa, Przechodnia 7. Przedstawiciele poszukiwani. 7149k

Uwaga Prowincja! Tanie źródło zakupów. Wytwórnia wag i artykułów gospodarstwa domowego. Firma Dybiec, Warszawa, Duka 33

Młyńskie maszyny, motory gazowe, wszelkie przybory itp. Plany, budowy, remonty: Zakład budowy młynów, Kraków, Mazowiecka 35, telefon 102 44. 1324

Hydrofory, kompletne domowe wodociągi automatyczne, urządzenia filtracyjne dostarcza krótkoterminowo Biuro Techniczne Inż. Jan Rolle, Kraków, Florjańska 20.

Materace włosienne, dwa komplety, sprzedam. Kraków, Meiselsa 8/4. 6573k

Obrazy, sprzedaż, kupno i ocena: L. Wiadrowski, Kraków, Florjańska 7, w podworcu. 5249k

Sypialnia nowoczesna okazyjnie do sprzedania. Kraków, Starowiślna 44, stolarnia. 5247k

Sienniki, worki, chodniki, płótno krawieckie, oraz drobną galanterję poleca: K. Jamroż, Kraków, Grodzka 28. 5014k

Meble kuchenne i pokojowe poleca Magazyn, Kraków, Starowiślna 79. 4700k

Najtańsze wyroby koszykarskie ozdobne, oraz meble: — Kraków, Miodowa 17, „Export". 3748k

Obrazy, dywany, meble antyczne okazyjnie w dużym wyborze: „Salon", Kraków, Florjańska 8, J. Brachel. 3744k

Obrazy wybitnych malarzy polskich sprzeda okazyjnie Komis, Kraków, pl. Dominikański 4.

Maszyna pisarska, biurowa, nowoczesna, w stanie bardzo dobrym, do sprzedania: Kraków, Wetsring 52, m. 4 (Podwale). 6854k

Szczotek do szorowania z drzewa (ręcznych i na kij), drążków do szczotek, wycieraczek drewnianych składanych, trzepaczek, dostarcza w większej ilości krótkoterminowo Hurtownia szczotek, Krakau, Adolf Hitler-Platz 32/4, I. p., tel. 121-22. 6879k

Obrazy — sprzedaż, kupno, ocena: Halina Grzybowska, — Kraków, Zwierzyniecka 14. 6887k

Książki polskie, beletrystyka, naukowe, Wielka Literatura Trzaski (7 tomów), leksykon Meyera (16 tomów), do sprzedania. Oglądać można codziennie od 10—12 przed poł. Kraków, Smoleńsk 21/2.

Psy młode wilczury, owczarki niemieckie (alzackie) z rodowodami, pochodzą z psów policyjnych, również nadające się do różnych celów obronnych, sprzeda Hodowla Krakau, Wadowicka 39. 7016k

Wózek dziecięcy autko, stan pierwszorzędny, do sprzedania: Kraków-Prądnik Czerwony, Dominikanów 14/5. 7051k

Turbinę wodną na większy spad wirnik 50 cm., tanio sprzedam. Zgł. pod „W 345" Biuro Ogłoszeń Krajna, Kraków, Adolf Hitler-Platz 46. 70087k

Kostjum kąpielowy, damski, wełniany, elegancki; sukienka letnia, jedw., trencz damski, sprzedam: Kraków, Długa 28/9, II. p., ofic.

Polecamy: ubrania, trencze, lisy, dywany, kilimy, chodniki, nakrycia stołowe, srebrne, kryształy, aparaty fotograficzne, maszyny pisarskie, obrazy: Komis, Kraków, Plac Dominikański 4. 2013

Obrazy znanych malarzy polskich sprzeda Komis, Kraków, Plac Dominikański 4. 2040

Płyty wyprzedaję, muzyka taneczna, lekka, sztyfty: Kraków-Dębniki, Zagrody 8/6. 2104

Ubrania męskie, kostjumy damskie, płaszcze damskie i męskie letnie i zimowe, futra damskie i męskie, obuwie, patefony sprężynowe i elektryczne, płyty patefonowe, kilimy, różne aparaty techniczne znajdziesz w dużym wyborze w sklepie, Kraków, Krakowska 36. 2403

Szczotek z drzewa do szorowania (ręczne i szrubery) dostarcza w większej ilości krótkoterminowo Hurtownia szczotek — Krakau, Adolf-Hitler-Platz 32/4. I p.

Tapczany, wielki wybór, sypialnie, jadalnie, gabinety, kuchnie poleca K. i Z. Szczurek, Skład mebli, Stolarska 7. 2546

Tapczany, otomany, łóżka polowe, fotel rozkładany sprzeda tapicer Łuczywo, Adolf Hitler-Platz 9, Kraków, Pasaż Bielaka. 2576

Wózek dziecięcy głęboki w bardzo dobrym stanie, sprzedam: Kraków, Mostowa 1/3. 2670

Najtaniej sprzedajemy wszelką garderobę futra, lisy srebrne, niebieskie, błamy, kołnierze, bieliznę, pościel, dywany, kilimy, narzuty, maszyny „Singera", maszyny pisarskie, kalkulacyjne, patefony, płyty, igły, porcelanę, kryształy, fotoaparaty, srebro, platery, teczki, walizki, obrazy, chodniki, linoleum — duży wybór wartościowych praktycznych przedmiotów: „Centrokomis", Kraków, Grodzka 9. 2678

Fortepiany, pianina poleca najtaniej: Świątek, Kraków, Starowiślna 12. 2717

Fortepian krótki angielska mechanika, albo pianino zagraniczne sprzeda okazyjnie: Kraków, Szlak 43/7. 2815

Druty nawojowe do motorów elektrycznych w jedwabiu i emalji, dostarcza Biuro Techniczne, Kraków, Florjańska 20. 2837

Przy **Grodzkiej 59,** w Komisie tanio można nabyć maszynę do szycia „Singera", maszynę do pisania walizkową i biurową, ubranie, lodownię. 2917

Komis, **Grodzka 59,** poleca ubrania, płaszcze, sukienki, kostjumy, bluzeczki, lisy, obrazy, nakrycia srebrne — obniżone ceny. 2918

Walizę skórkową, wózek dziecięcy, harmonję chromatyczną, aparaty fotograf. okazyjnie sprzeda Komis, Grodzka 59. 2919

Sypialnię z bieliźniarką, szafę kombinowaną, szafę trójdzielną sprzeda Magazyn Mebli, Kraków, Kopernika 8. 2977

Transportowiec rowerowy, nośność 200 kg, mocny, prawie nieużywany, tanio sprzeda: „Medilabor", Kraków, Jagiellońska 6. 2980

Przybory szewskie, oraz baty, sznurowadła rzemienne, biczyska, pastę poleca Stanisław Palczewski, Kraków, Długa 67. 2982

Tapczan nowoczesny jedno i dwuosobowy, **szafa trójdzielna pojedyncza, 4 krzesła do sprzedania.** Kraków, Stradom 13, m. 9.

W bolesną rocznicę śmierci ś. p. **MARJI MASTKOWEJ**
z Wadowskich
odbędzie się
NABOŻEŃSTWO ŻAŁOBNE
w kościele św. Mikołaja w Krakowie dn. 14. VII br. i 16. VII. br. o godz. 8-ej rano — o czem zawiadamia
Córka.

Za spokój duszy ś. p.
ADAMA KOŁODZIEJA
em. urzędn. Poczt. i Telegr.
jako w pierwszą bolesną rocznicę śmierci, odprawione zostanie w środę dn. 14 bm. w kościele OO. Jezuitów na Wesołej o godzinie 8 rano
NABOŻEŃSTWO ŻAŁOBNE
na które zaprasza
Żona z dziećmi.

Za spokój duszy ś. p.
z Michniaków
PAULINY CIUPKOWEJ
jako w 3-cią rocznicę śmierci, odprawione zostanie
NABOŻEŃSTWO ŻAŁOBNE
w poniedziałek dn. 12 lipca 1943 r. o godz. 9-tej rano w Bazylice OO. Franciszkanów w kaplicy Matki Boskiej Bolesnej w Krakowie, na które zaprasza Krewnych, Znajomych i PT. Publiczność
Mąż z dziećmi i rodziną.

Za spokój duszy ś. p.
FRANCISZKA ROSIEKA
b. majora W. P.
jako w dziesiątą rocznicę śmierci odprawione zostanie
NABOŻEŃSTWO ŻAŁOBNE
w poniedziałek dn. 12 lipca 1943 r. o godzinie 10 rano w kościele OO. Kapucynów w Krakowie, na które zapraszają Krewnych i Znajomych
Siostry z Rodziną.

PODZIĘKOWANIE.
Wszystkim, którzy okazali nam współczucie i nieśli pomoc w naszem nieszczęściu po stracie najdroższego męża i ojca ś. p.
Dra STANISŁAWA
GĄSIOROWSKIEGO
a przedewszystkiem Dyrekcji Monopolu Tytoniowego, oraz całemu Gronu Pracowników Wytwórni, jak też i dziatwie przedszkola za uświetnienie pogrzebu, tą drogą przesyłamy najserdeczniejsze podziękowanie
Maria Gąsiorowska
Dr. Gąsiorowska-Paully.

Patefon elektryczny, markowy w szafce, okazyjnie sprzedam. Kraków, Florjańska 15/4, I. p. 3148

Maszyny do pisania, używane, kasy kontrolne, ogniotrwałe, dostarcza Juljusz Hecker. Kraków, Limanowskiego 52 (Podgórze), telefon 141-48. 3154

„Singera" maszynę, krytą, okazyjnie sprzedam: Kraków, ul. Krakowska 39/36. 3235

Hurtownia I. Meth, Kraków, św. Tomasza 2, zarząd komisaryczny, tel. 146-73, poleca wyborowe zaprawy wszelkiego rodzaju, domieszki kawowe, pasty, namiastki mydeł, czyścidła, oraz inne. Cenniki bezpłatnie na żądanie. Prowincja za zaliczeniem. 3273

Meble różne, sypialnie, jadalnie, pokoje kombinowane, sprzedaje Hala Meblowa, Kraków, Grodzka 59

Płyty sprzedam, duży wybór. Kraków, Mogilska 8/6, 14—18.

Srebra na 12 lub 6 osób do sprzedania. Kraków, Plac Dominikański 4, „Komis". 4415

Motory: 8 KM. ropny, 6 KM. benzynowy, 6,8 KM. benzynowonaftowy, 4, 6, 10 KM. elektryczne, agregaty elektryczne i pompowe i szlifierki. „Światłomotor", Kraków, św. Jana 13, tel. 110-53. 4413

Singera maszynę do szycia, pierścieniową, krytą, prawie nową, sprzeda Salon Mód „Ligia", Kraków, Wielopole 14. 4360

Futro damskie cielaki z zarękawkiem i czapką, pierwszorzędne, sprzedam. Kraków, Przemyska 4/1. 4345

Fortepian czarny, krótki, krzyżowy z angielską mechaniką, stan i ton bardzo dobry, okazyjnie do sprzedania w godz. od 12—5, Kraków, Feliejanek 12/1.

Maszynę krytą, Singera, lub z pudełkiem, tańszą, sprzedam Kraków, Kielecka 30, dzwonek dozorcy. Przecznica Mogilskiej. 3826

Harmonię pedałową, tanio sprzedam. Kraków, ul. Limanowskiego 56, m. 5. 3785

Maszyny i przybory biurowe, — Sprzedaż — Kupno. Agentura Handlowa Gołębiowski-Rafalski, Kraków, św. Marka 27, telef. 226-45.

Tapczany dwuosobowe, pojedyńcze, materace włosienne sprzedaje. Wesołowski, Kraków św. Marka 16.

Obrazy — sprzedaż, kupno, fachowa bezpłatna ocena: Kraków, Łobzowska 6, Salon obrazów. 3539

Płaszcze, kostjumy, ubrania, spodnie, bieliznę, obuwie sprzeda: Sklep, Kraków, Długa 32. 3537

Maszynę do szycia „Singera" krytą z pudełkiem tańszą, sprzedam tanio: Kraków, Krótka 10, m. 1, (przecznica Filipa). 3487

Obrazy najlepszych artystów polskich: Wawrzecki, Kraków, Wiślna 9. Sprzedaż, ocena, kupno.

Maszyna „Singer" damska, bębenkowa, kryta, pierwszorzędna, okazyjnie do sprzedania. Kraków, Smoleńsk 22/7. 3307

Sprzedajemy tanio używane ubrania, płaszcze, bieliznę pościelową, koce, firanki, kilimy, oraz inne ładne rzeczy: Kraków, św. Krzyża 7, sklep. 3303

Obrazy wybitnych artystów w wielkim wyborze, najprzystępniejsze ceny: Wawrzecki, Kraków, Wiślna 9. Sprzedaż, kupno, ocena. 3304

Lisa niebieskiego okazyjnie sprzedam. Zgłoszenia: Kraków, Stradom 13, m. 34, lewa ofic. II p.

Książki: Bieńkowski: Zagadnienia gospodarki przedsiębiorstw 70.—. Brzeziński: Hodowla drzew i krzewów owocowych 40.—, Chromiński: Kotły parowe 40.—, Corti: Cesarzowa Elżbieta opr. pł. 120.—, Czerny: Przyrządzanie potraw opr. pł. 154.—, Dobrzański: Podręcznik krawiecki 13.20, Gierdziejewski, Konstruktor a odlewnik 48.40, Gwiazdowski: Podręcznik dla metalowców 60.50, Hoppe: Domek własny 88.—, Kühnel: Ulice 66.—, Rykaczewski: Słownik języka polskiego 30.—, Szuman: Hodowla królików, komplet I/VI 37.40 — poleca Księgarnia Stefan Kamiński, Kraków, Karmelicka 29 i Krakowska 18. 4589

Froterkę elektryczną „Elektrolux", odkurzacz elektryczny „Vampir", lampę do wyświetlania przeźroczy, aparat kinowy Pathe Baby z superem i filmami, napęd elektryczny, sprzeda tanio: Sklep, Kraków, ul. Krakowska 36. 4735

Pantofelki damskie 36 czarne zamszowe na korkach, zamszowe czarne czółenka 37 i czółenka brązowe ten sam numer sprzeda okazyjnie: Sklep, Kraków, Krakowska 36.

Srebro na 6 osób w kasecie, oraz zegarek ręczny, nowoczesny Tissot, sprzedam tanio. Kraków, św. Sebastjana 20/2. 4875

Srebro stołowe (prawdziwe) na 12 i 6 osób, nowoczesny wzór z cukiernicą wbudowaną w kasecie, sprzedam tanio. Kraków, Miodowa 9/14. 4874

Wózek dziecięcy, luksusowy „Autko", sprzedam. Kraków, Pl. Dominikański 1/7, parter, w podworcu. 4864

Wózek dziecięcy, luksusowy „Autko" i Hulajnogę metalową, niklowaną, sprzedam. Kraków, św. Sebastjana 16/28, prawa ofic., II. p., ganek. 4863

Patefon elektryczny, walizkowy, komplet ze wzmacniaczem, sprzedam. Kraków, Paulińska 18/2, od 1—3. 4774

Aparat fotograficzny małoobrazkowy 3.5 światło, Certo Dolina i „Kodak", Compur Rapid, oraz lustrzanka Voigtglönder Brillant" 4.5 światło, sprzeda okazyjnie: Sklep, Kraków, Krakowska 36.

Trencz damski, dwustronny, sprzedam. Kraków, Długa 32/8. 4668

Underwood'a maszynę biurową, stan b. dobry, sprzedam. Kraków, Długa 32/8. 4667

„His Master Voice" walizkowy patefon, oraz płyty, sprzedam. Kraków, Długa 32/8. 4666

Patefon elektryczny Paillard'a, szafkowy z głośnikiem r. 1939, adapterem „Paillard", sprzedam. Kraków, Długa 32/8. 4665

Płyty taneczne i poważne polskie i niemieckie, sprzedam. — Kraków, Długa 32/8. 4664

Pianino zagraniczne, krzyżowe, stan bardzo dobry, sprzedam tanio Pośrednicy wykluczeni. Zgł.: Goniec Krak., Kraków, „Nr. 4651".

Flaszenzug ½ t., sprzedam tanio. Kraków, Bosacka 8/9. 4613

Podręcznik weterynarji Małeckich, Stenerta, inne książki rolnicze, wysyła za zaliczeniem. Kraków, skr. poczt. 573. 4612

Łóżko dziecięce, drzwi i okna z futrynami, używane, sprzedam. — Kraków, Jul. Lea 84, ofic. 4597

100 powieści za 1000.— zł., 50 powieści za 500.— zł. Dobór staranny z powieści wartościowych, przeważnie oprawnych, używanych, stan dobry. Wysyłamy po nadesłaniu należności lub za zaliczeniem pocztowem. Księgarnia Stefan Kamiński, Kraków, Karmelicka 29, tel. 141-34 i Krakowska 18, tel. 114-38. 4590

Karakułowe futro wolne sprzedam okazyjnie. Kraków, Przemyska 4, m. 1. 4582

Pianino doskonałej marki czarne, krzyżowe, pancerne, sprzeda Helena Smolarska, Kraków, Sławkowska 4. 4541

Różne meble, szafy, łóżka, kredensy pokojowe, stoły do sprzedania: Kraków, Krakowska 26/2, magazyn

Portfel nabędziesz w firmie M. Wojtaszewski, Kraków, Grodzka 27

„Singera" maszynę gabinetową, oraz stół antyczny okrągły sprzedam: Kraków, Zamojskiego 69/1.

Pianino zagraniczne, znanej marki, metalowo-pancerne, sprzeda zaraz Kraków, Krowoderska 50, I piętro. 4514

Do sprzedania futro trzechćwierciowe „piżmak", dywan 3.50×2.50, biurko amerykańskie pod maszynę. Kraków, ul. Brzozowa 16, m. 24, ofic. 4904

Harmonię 60 basów, sprzedam, stan bardzo dobry. Kraków, Mogilska 8/6 — 14—16.30. 4935

Fortepiany, pianina, fisharmonie sprzedaż — kupno — zamiana. Bołonsky, Kraków, Grodzka 40.

Wiatraki elektrownie „Warel" do oświetlania domów na wsi. Najmniej zachodu. Najtańsze światło, jeżeli nie liczyć kosztu założenia. Wygoda i bezpieczeństwo. Wiatraki o mocy 100—200—400—1000 watów dostarcza Składnica Elektrotechniczna H. Mirecka, Warszawa, Marszałkowska 102-33, Dziś jeszcze żądajcie opisu i oferty.

Wytwórnia grzejników elektrycznych przyjmie zamówienia na elektryczne piece przemysłowe, oraz domowe grzejniki elektryczne. Zgłoszenia uprasza: Biuro Ogłoszeń F. Krajna, Warszawa, Bracka 17, pod „Grzejniki".

Fortepian krótki, pełnopancerny o 3 pedałach do sprzedania. Kraków, ul. Długa 18/7, godz. 8—10, 1—3 i od 7 wieczór. 6980k

Łóżko szafkowe praktyczne: Kraków, św. Marka 19, narożnik Florjańskiej, Sklep tapicerski. 7050k

Znaczki pocztowe do zbiorów. Bogaty wybór. Żądajcie cennika. Gryżewski, Biuro Filatel., Warszawa, Marszałkowska 114. 7060k

Owczarki tatrzańskie, rasowe, białe, dwumiesięczne sprzedaje majątek Tryńcza, p. w miejscu, pow. Jarosław. 7062k

Pianino okazyjnie: Skład Fortepianów Heleny Smolarskiej, Kraków, Sławkowska 4. 7073k

Tapczan nowoczesny, jedno- i dwuosobowy sprzedam. Kraków, Meiselsa 8/4. 3749k

Zamki błyskawiczne, grzebienie, szczotki, sznurowadła, korki do butelek, pasta do obuwia, sprzedaż fabryczna, D/H Kurowski, Warszawa, Plac Napoleona 9.

Abażury: Wytw. „Fox" Kraków, Sławkowska 30. 6084k

Uwaga PP. Fryzjerzy! Elektryczne suszarki „Wicher" — nowość, jak i wszystkie przybory fryzjerskie, kosmetyki fryzjerskie i t. p. suszki ręczne „Föhn" posiadamy stale na składzie. Całkowite urządzenia zakładów. Specjalna wysyłka na prowincję! Br. Stryjkowski Warszawa, ul. Mokotowska 40, tel. 931-94. 6497k

Wózek-autko elegancki pierwszorzędny sprzedam. Kraków, Zwierzyniecka 14. Cukiernia. 6517k

Pianino Quandt, prawie nowe, sprzeda Helena Smolarska, Kraków, Sławkowska 4. 6604k

Prowincji na sezon letni polecamy: muchołapki, koperty, papiery pakowe, szpagaty. Po otrzymaniu zamówienia (detal — hurt) wysyłamy towar natychmiast za zaliczeniem pocztowem. Informacje i cenniki wysyłamy. Prosimy adresować: M. Malukiewicz, Warszawa, ul. Królewska 27/34. 6705k

Kosze uniwersalne, podłużne, średnica wewnętrzna 160 mm, dla rybaków, biur, owocarni, jajczarni, na tamy do młynów i t. p. w cenie 6—8 zł., w każdej ilości sprzedaje Koszykarnia, Zaklików.

Powieści za 15 zł. wysyła: Kryger, Warszawa C1, skrytka 325.

Cementy, porcelany, sprzedaje skład artykułów dentystycznych Irena Pyrkowa, Kraków, ul. Asnyka 3. 4217

Hodowla drobiu Józef Apro, Kraków, Mazowiecka 130a, sprzedaje: kozy, króliki, gołębie i kanarki. Przyjmuje do pokrycia kozy przez cały rok. Na zapytanie znaczek dołączyć. 4361

Fortepian Stingl, sprzedam. Kraków, Koletek 6/3. 4414

Materace poleca firma Iglicki, Kraków, Sławkowska 10. 4435

Kapki różowe na wózki dziecięce do sprzedania. Kraków, Kopernika 10/6 od 12—16. 4680

Patefon pierwszorzędny, dwusprężynowy z płytami, sprzedam. Kraków, Kalwaryjska 6/5. 4789

Młyńskie maszyny — kamienie, turbiny wodne, wykład do jagielników, kamieni perlaków, siatki młyńskie, spinacze pas., gurt., elewator, śruby, klamry workowe, oraz wszelkie artykuły młyńskie poleca Eugenjusz Pałaszewski — Warszawa, Poznańska 38/3. 3452k

Fortepiany, pianina sprzedaż, kupno, zamiana: Helena Smolarska, Kraków, Sławkowska 4. 5248k

Abażury do lamp wiszących, stołowych i nocnych poleca Skład Artykułów Elektrotechnicznych „Żar", Kraków, Sławkowska 11, telefon 220-21. 2252k

Centralny skład farb i chemikalij „Farbola" Fr. Ponicki, Krakau, Johann Hallerstrasse 22 (Długa): Farby, lakiery, chemikalje i inne. Sprzedaż detaliczna. 1440k

Kompletne urządzenie 2-ch pokoi (orzech kaukaski), kuchni i przedpokoju, do sprzedania. Zgłoszenia: Goniec Krak., Kraków, „Nr. 3158"

Motory Diesla używane KM 45, z dynamem, KM 25 z dynamem, KM 26, KM 40, KM 30, oraz KM 35, sprzeda ze składu firma Oskar Kunkel, Kraków, Szewska 13.

Bormaszynę elektryczną dentystyczną okazyjnie sprzedam. Kraków, ul. Dominikańska 1, fryzjer.

Do sprzedania mało używana jasna sypialnia: Kraków, Rzeszowska 8, m. 3. 3258

Wózek głęboki sportowy i łóżeczko sprzedam. Kraków, Zyblikiewicza 5/39. 3766

„Singera" maszynę nowoczesną, piękną, dobrą, tanio sprzedam: Kraków-Podgórze, ul. Zamojskiego 23, II p., m. 14. 3964

Firanki okazyjnie do sprzedania. Wiadomość: Kraków, Starowiślna 37, Sklep 4082

Sypialnia, jasny dąb (nie nowoczesna), w bardzo dobrym stanie, okazyjnie do sprzedania. Godz. 10—13, Kraków, ul. Bożego Ciała 9, m. 12. 4146

Łóżeczko dziecięce, tapczan, łóżko polowe. Kraków, św. Marka 19, narożnik Florjańskiej. Sklep tapicerski. 2469

Patefon walizkowy z płytami tanecznemi, oraz aparat do piwa (3 flaszki), sprzedam. Oglądać od 18, Kraków, Czapskich 1/10. 2492

Patefon automat walizkowy, płyty, marynarka niebieska, na średniego, kapelusz Habig, popielaty 55, sprzedam. Kraków, Mikołajska 12/2. 2524

Duży aparat do suszenia włosów „Siemens", do sprzedania. Zgł.: Kraków, ul. Węgierska 10/2. P. Czerwiński. 2542

Prasa do owoców 80 cm wysoka, zbiornik średnicy 28 cm, do sprzedania: Kraków, Lubomirskiego 39/7, od godz. 12—15. 2629

Łóżko szafkowe, praktyczne: Kraków, św. Marka 19, narożnik Florjańskiej — sklep tapicerski.

Pianino w dobrym stanie, lustro stojące sprzedam: Kraków, Starowiślna 23/4. Oglądać od 5—6. 2704

Obraz francuskiego malarza Alfreda Couverschel z połowy XIX w. „Kozak na koniu", wybitne dzieło sztuki, okazyjnie sprzedam. Zgłoszenia: Goniec Krak., Kraków, „Nr. 2714".

Maszyna do pisania Underwood do sprzedania. Kraków, Pierackiego 21, m. 4. Oglądać między 10—4

Maszynę „Singer" do szycia, krytą, sprzeda Kraków, Karmelicka 40/4. 3283

Tapczany, sypialnie, jadalnie, pokoje komb. poleca Wytwórnia Mebli, Kraków, Meiselsa 4. 3526

Wózek autko elegancki sprzedam. Kraków, Szlak 57/3. 824

Sypialnie stylowe w firmie Józefa Szulca: Kalwarja, Rynek 26.

Motor 30 HP, ropny, 2-taktowy, stojący, typu „Lech", tanio sprzedam. Wiadomość: Goniec Krak., Kraków, „Nr. 1836".

Tapczany, sypialnie, jadalnie, pokoje komb. poleca Wytwórnia Mebli, Kraków, Starowiślna 35 (sklep). 3528

Wózek głęboki do sprzedania: Kraków, Florjańska 40, m. 6. 1938

Maszynę „Singera" zupełnie krytą (jak biurko), stan pierwszorzędny, sprzedam: Kraków, ul. Duchacka, 20, m. 3, k. Czerwonego Prądnika. 1942

Elektroinstalacyjne materjały: — „Panelektra", Kraków, Zwierzyniecka 12. 1960

Poduszki pierzane, używane, porządne sprzedam. Kraków, św. Marka 19, narożnik Florjańskiej. Sklep tapicerski. 1969

Kredens pokojowy sprzedam: Kraków, Długa 45/3. 2005

Walce Prokopa 500×300 podwójne, łuszczarki Prokopa, szczotkarkę sprzedam. Goniec Krak., Kraków, „Nr. 2021".

Sprzedam narzutkę kremową wełnianą na szczupłą, marynarkę czarną alpagową z kamizelką i patefon z płytami. Kraków, Szewska 21, m. 16, ofic. II p. 1985

Patefon walizkowy i skrzypce tanio sprzedam: Kraków-Wola Duchacka, Lelewela Nr. 7. 2074

Kożuch kryty okazyjnie sprzedam. Oglądać: Kraków, Meiselsa 22/4, godz. 17—19. 2136

Fortepian krótki okazyjnie do sprzedania: Kraków, Kremerowska 10, m. 6, między 2—4. 2198

Galanterję itp. poleca firma „Jola", Kraków, św. Tomasza 10.

Tapczan, łóżeczko dziecięce, fotel-łóżko: Kraków, św. Marka 19, — narożnik Florjańskiej. Sklep tapicerski. 2211

Motory prądu zmiennego i stałego do sprzedania: Kraków, Koletek 7, m. 18. 2263

Obrazy wybitnych malarzy sprzedam: Kraków, Długa 34, m. 8, godz. 2—4. 2345

Kupcy! Igła patefonowa o szafirowym końcu na 100 płyt, w cenie 5 zł., wysyła na fakturę Fma Kontakt, Kraków, Stradom 18, — PT. Odsprzedawcom bezpłatnie wzór. 2368

Sprzedam 2 męskie w pierwszorzędnym stanie, letnie ubrania i buty z cholewami, Kraków, ul. Augustiańska 18/7. 7107k

Znaczki pocztowe Specjalność R R Świat Filatelistyczny, Kraków, Florjańska 5/16, oficyny od 4—7. 7108k

Psy młode, wysoko rasowe, wilczury, owczarki niemieckie (alzackie), oraz rasowe foksterriery ostrowłose, sprzeda Hodowla, Kraków, Wadowicka 39. 7109k

Prosimy uprzejmie PP. Kierowników Spółdzielni, Hurtowni i Sklepów, o nawiązanie kontaktu handlowego z naszą firmą. Wysyłamy natychmiast za zaliczką pocztową artykuły pierwszej potrzeby i gospodarstwa domowego po cenach ściśle hurtowych D/H. „Stero", Warszawa, Em. Plater 35/6, tel. 7002-56. 7110k

Pudełka tekturowe zwykłe i do tłuszczów. Ceny fabryczne. Prowincja za zaliczeniem. Jan Zaniewicki, Warszawa, Wspólna 14.

Kapa na łóżko, ręczna robota, suknia czarna, jedwab., na niską szczupłą, woal granatowy, koszula męska, jedwab., kolor., Nr. 38, oglądać godz. 13—19, Kraków, Karmelicka 9/10, oficyna.

Tapczan podwójny i pojedyńczy, do sprzedania. Kraków, Starowiślna 33/3. 7113k

Spawarka — Transformator 250 amp. 220 Volt, do sprzedania. Oferty pod „350" Biuro Ogłoszeń Krajna, Kr., Adolf Hitler-Platz Nr. 46. 7114k

Płyty patefonowe, 30 sztuk, taneczne, okazyjnie do sprzedania. Zgłoszenia: Kraków, Kazimierza Wielkiego 89/6. 7115k

„Singera" maszynę krawiecką okazyjnie sprzeda: Sklep, Grodzka 27, Kraków. 4533

Skrzynki drewniane różnej wielkości sprzedaje Biuro Handlowe, Kraków, Grodzka 6. 4738

Maszynę krawiecką do szycia, nadającą się do skóry, sprzedam okazyjnie: Kraków, Długa 45/5.

Maszynę do pisania okazyjnie sprzedam: Kraków, Wielopole 10/13

Sygnet złoty sprzedam: Kraków, Wielopole 10/13. 4704

Szafa, 2 nocne stoliki do sprzedania: Kraków-Łobzów Obopólna 19/1

Motor Deutz 4 K. M., benzynowy, oraz ropny 10 KM, sprzeda „Swiatiomotor", Kraków, św. Jana 13.

Futro cielaki z zarękawkiem i czapką, pierwszorzędne skóry, sprzedam. Kraków, Przemyska 4/1

Spodnie damskie długie, szewiot czarny, sprzedam: Kraków, Przemyska 4, m. 1. 4710

Buty oficerskie 43, buty narciarskie tenże numer, spodnie do butów, spodnie narciarskie sprzeda tanio: Sklep, Kraków, Krakowska 36. 4736

Maszynę do pisania biurową „Underwood", walizkową „Remington", walizkę skórzaną dużą i małą, teczkę brązową boksową i czarną kozłową sprzeda okazyjnie: Sklep, Kraków, Krakowska 36.

Plandekę na wóz pierwszorzędną, materace poduszkowe z morskiej trawy do jednego łóżka, wiertarkę dentystyczną, mandolinę i cytrę do nauki sprzeda okazyjnie: Sklep, Kraków, Krakowska 36. 4732

Palto-jesionkę jasną, oraz ubranie wizytowe na wysokiego pana, palto przejściowe marengo na średniego pana sprzeda tanio: Sklep, Kraków, Krakowska 36. 4733

Ubranie męskie jasne na niskiego, wielkość nr. 44, sprzedam: Kraków, Stradom 13, m. 34. 4737

Wrotki okazyjnie sprzedam: Kraków, Meiselsa 3, m. 8. 4813

Ubranie popielate jasne na niskiego, doskonały bielski materjał, jesionkę na podszewce na średniego sprzedam. Oglądać godz. 13—19, Kraków, Karmelicka 9/10, ofic.

Sypialnie i kuchnie stylowe okazyjnie do sprzedania w firmie J. Szulca w Kalwarji, Rynek 26.

Pianino koncertowe, pełnopancerne, amerykańskie, krzyżowe, okazyjnie sprzeda „Dom Pośredniczy", Kraków, Starowiślna 47. 7128k

Maszynę biurową, długi wałek, „Continental" sprzeda Sroczyński, Kraków, Starowiślna 27, biuro.

Patefony, aparaty fotograficzne, wózek dziecięcy sprzeda „Dom Pośredniczy", Kraków, Starowiślna 47. 7130k

Nauka i wychowanie

Stenografji polskiej, niemieckiej i języka niemieckiego nauczają listownie Korespondencyjne Kursy Stenografji Lublin, skrytka pocztowa 109. Wyczerpujące informacje — po nadesłaniu zł. 2.

Maszynopismo indywidualnie, nowocześnie, stenografja, listownie, nowocześnie: Kraków, Grodzka 27.

Języka niemieckiego Kursy Korespondencyjne. Kurs dla początkujących. Kurs dla zaawansowanych. Własna ułatwiona metoda. Szybkie postępy. Prof. G. Pietrow, Warszawa, Stan. Augusta 28-8 (skrz. pocztowa 363). 4837k

Kupieckie Kursy Korespondencyjne [illegible] Kupców Polskich w Lublinie [illegible]ckiego 5. Przedmioty: or[illegible] technika handlu, re[illegible]arozmawstwo, kalkulacj[illegible]gowość, korespondencja. I[illegible]je po nadesłaniu zł. 3.— zn[illegible]kiem pocztowym. 5236k

Ni[illegible]**kiego** wyuczam za 3 mie[illegible]ków, Długa 30/1.

Wpisy na nowy rok szkolny przyjmuje Sekretarjat Urzędowo zatwierdzonych Kursów Handlowych z polskim językiem wykładowym w Krakowie, Westring 52 (Podwale). 6076k

Korespondencyjny Kurs Przygotowawczy do Państwowej Wyższej Szkoły Technicznej w Warszawie. Czynny od 1 listopada 1942 r. Informacje: Warszawa, Smolna 34/4. 6142k

Kursy Techniczne inż. Gajewskiego, Warszawa, Przemyska 11a. Kurs kreślarski słuchowo lub korespondencyjnie. Kurs techniczny, korespondencyjny. Wydziały: maszynowy, budowlany, drogowy. Programy darmo. 7151k

Rożne

Dzierżawy folwarku rolnego okolica Krakowa, poszukuję. Inwentarz pożądany. Solidność gwarantowana. Zgł.: Goniec Krak., Kraków, „Nr. 2987".

Dzierżawy gospodarstwa warzywno-owocowego, okolica Krakowa, poszukuję. Zgł.: Goniec Krak., Kraków, „Nr. 2986".

Gumę do wózków dziecięcych naciągam. Kraków, Lelewela 14/2.

Dziewczynkę 3-miesięczną oddam na własność. Zgłoszenia: Goniec Krak., Kraków, „Nr. 4925".

Opony rowerowe, przybory gumowe szybko wulkanizuje: Kraków, Wolnica 13, I p. lewo. 4701

Pasy przepuklinowe bardzo skuteczne, wykonuje specjalista Roman Fijak, Kraków, Starowiślna 57.

Koszule męskie z powierzonych materjałów wykonuje Pracownia Alicja, Kraków, Długa 27. 4708

Wszechświatowej sławy Jasnowidz psychografolog Lurandi, obdarzony wielkim darem jasnowidzenia, przepowiada nieomylnie przyszłość, mówi o osobach zaginionych, oraz daje możność zdobycia miłości pożądanej osoby. Podać datę urodzenia, przesłać 20 zł. na odpowiedź. — Adres: F. Żytko-Lurandi, Warszawa C. 1, skrzynka pocztowa 665. 7120k

Handlowiec energiczny, z kapitałem około 10 tysięcy, czeka propozycji. Oferty: „3803" „Atlas", Jerozolimskie 32, Warszawa.

Żyletki ostrzy fabrycznie pod gwarancją każdą ilość: Mechaniczna Szlifiernia, Kraków, Starowiślna 68

Maszynę krawiecką, damską, kto pożyczy? Warunki do omówienia. Zgł.: Goniec Krakowski, Kraków, „Nr. 1552".

Grafologini poradzi najlepiej każdemu. Przyjdź, jeśli masz jakieś kłopoty: Kraków, Dietla 13/11, wejście z ulicy św. Sebastjana 27.

Salon mód Marji Człapińskiej — Plac WW. Świętych 11, obok apteki — wykonuje wszelkie przeróbki gustownie. 5089

Przepuklinowe pasy (rupturowe) przerabia, naprawia R. Bogdanowicz, Kraków, Grodzka 2.

Urządzenie wiatrakowe do wytwarzania prądu elektr. do oświetlenia domów, gospodarstw projektuje i dostarcza Biuro Techniczne, Kraków, Florjańska 20. 5067

Rozwody zgodne, niezgodne, porady, dyplom. prawnik, obrońca konsyst. Różycki, Warszawa, ul. Wspólna 49/4. 7152k

Przewozy wszelkie, drobnica, terminowe za- i wyładowywanie wagonów solidnie, punktualnie: H. Horoszkiewicz. Biuro Transportowe, Kraków, Sławkowska 6, — telefon 201-21. 6888k

Specjalista trwałej ondulacji Gustaw, wyuczony w Wiedniu. Gwarancja, płyny zagraniczne. Kraków-Podgórze „Jasia", Limanowskiego 16. 6932k

Welony ślubne, do Komunji św. wypożycza Salon Mód „Ligja", Kraków, Wielopole 14. 2039

W 24-ch godzinach naprawia precyzyjnie wieczne pióra, ołówki „Pelikan" i inne: Skład papieru I. Barnyczowa, Kraków, Krakowska 38, tel. 212-04. 2135

Wytwórcy trzepaczek wiklinowych i drążków do szczotek, proszeni o oferty. Biuro Majewski, Kraków, WW. Świętych 8. 2518

Plany kopjuje szybko Elektryczna Kopjownia, Kraków, Starowiślna 12

Kary sądowe i administr., podania, darowania, odroczenia i zawieszanie: Kraków, Poselska 19/1a

Fotokopje dokumentów wykonujemy natychmiast: Dom Fotografji Bielec, Kraków, Karmelicka 50.

Kapelusze damskie przerabia „Salon Mód" Antonina Nartowska, Kraków, ul. Mikołajska 13. 2720

Pióra Pelikan i inne reperuje fachowo warsztat reperacyjny: Z. Mysłakowski, Kraków, Szpitalna 3

Grafologini poradzi we wszystkich sprawach życiowych: — Kraków, Dajwór 25/15, II. piętro. 2944

Cholewki solidnie wykonuje z dostarczonych materjałów Pracownia, Kraków, św. Gertrudy 14.

Obrazy stare, zniszczone, bez podpisu, malarstwo zagraniczne, polskie — przynieść do fachowej bezpłatnej oceny: Kraków, Łobzowska 6, Salon Obrazów. 3536

Zmianę na lepsze ułatwi porada chiromantki, Kraków, Krakowska 39/43, po południu, wyjąwszy czwartki, niedziele. 4152

Zegarki, zegary, oraz budziki reperuje solidnie firma Gajewski, Kraków, ul. Starowiślna 26. 4184

Kuśnierz. Z Poznania przeprowadził się. Kraków-Podgórze, Rękawka 25/4, P. Zamojski. 4741

Nowoczesna Szlifiernia nożowniecza wykonuje wszelkie roboty. — Specjalność narzędzia chirurgiczne i fryzjerskie, oraz naprawa zapalniczek, Kraków, Starowiślna 33, Tyliński. 6892k

Krawaty męskie przerabia, odnawia: Kraków, ul. Krakowska 19, m. 8, II p. 1276k

Pieczątki gumowe, szyldy oraz tablice nagrobkowe: St. Sieprawski, Kraków, Grodzka 36. 5320k

Przeprowadzki, przewóz fortepianów oraz wszelkich towarów wykonuje solidnie i fachowo Kazimierz Pawlik, Kraków, Sławkowska 11, m. 11 6112k

Portrety ręcznie malowane pastelą 150 zł. Przysłać fotografję. Roberto, uczeń Matejki, Krosno — Adolf-Hitler-Platz 12. 6620k

Warszawa, Pensjonat, Moniuszki 7, m. 3. W pokojach bieżąca woda

Zakład repasacji pończoch dla eleganckiej pani to „Ekspres" Heleny Jabłońskiej, Kraków, Długa 31. 6982k

Przeprowadzki oraz przewóz towarów i fortepianów wykonuje, jak dawniej, fachowo i solidnie Michał Zieliński, Kraków, Grodzka 9, m. 12

Spółdzielniom lub hurtowniom powierzymy rejonową sprzedaż fabryki najlepszych namiastek mydła. Oferty pod „48320" do Biura Ogłoszeń T. Pietraszek, Warszawa, Marszałkowska 115. 6965k

Kołdry wykonuje pracownia Kraków, Orzeszkowej 4/9. 1684

Biustniki przyjmuje do szycia z powierzonych materjałów, pierwszorzędny fason i wykonanie: Kraków, ul. Dietla 45, m. 11.

Kostjumy, płaszcze wykonuje solidnie firma Gniadek, Kraków, Smoleńsk 17. 2251

Maszynowe podnoszenie oczek, — wstawianie stóp, artystyczne cerowanie, przeróbka krawatów wykonuje F-ma „Astra" Ludwiki Przepiórowej, Kraków, ul. Starowiślna 22, wejście z Dietla 78. Szybko — solidnie, tanio. 2614

Pluskwy oraz wszelkie robactwo wraz z zarodkami tępi radykalnie gaz „BF", oraz odszczurzanie przeprowadza dezynfekcja „Azot", — Kraków, Dietla 19/7, telef. 217-48, Tarnów, Wałowa 3. 2718

Prośby, podania, rozwody, Biuro, Kraków, Grodzka 60/8, front.

Aryjskiego pochodzenia dowody przeprowadza, metryki wydobywa (ze wszystkich krajów) heraldyk (Sippenforscher) Dr. D. Mudretzkyj, Kraków, Retoryka 17/4 — Wiedeń 110, Türkenschauzstr. 1.

Kawę ziarnistą przyjmuje do palenia: Stanisław Wacnel, Kraków, Długa 53, sklep kolonjalny. 4185

Wyszła z domu w dniu 30 czerwca 1943 Aleksandra Miechowicz, lat 17, udając się do brata w obozie karnym „Liban" w Krakowie i dotąd nie powróciła. Wzrost średni, suknia granatowa, żółte półbuciki, włosy rude. Ktokolwiek mógłby coś wiedzieć o jej pobycie lub losie jest proszony o zawiadomienie Andrzeja Bujaka, Kraków, Czyżyny Nr. 62. 4634

Szczurowski, zaprzysiężony biegły, otwiera kasy pancerne, prowadzi pracownię mechaniczno-ślusarską, Kraków-Podgórze, Dąbrowskiego 1 telefon 189-61. 4699

Zguby — kradzieże

Zgubiono legitymację, kartę spirytusową Nr. 287 na nazwisko Anna Gawel, położna, Zabierzów koło Niepołomic. 6658k

Zagubiono Kennkartę Nr. 911, wystawioną przez Gminę Dąbrowa-Wieś na nazwisko Trela Piotr z Gromady Gruszów Mały.

Zgubiono Kennkartę Nr. 980, wydaną przez Starostwo w Jaśle dnia 28. VII. 1942, oraz inne papiery osobiste na nazwisko Ludwik Śnieżek, Przybówka, gmina Frysztak, Kreis Jasło. 6807k

Skradziono Kennkartę Nr. 2644, wydaną przez Zarząd miasta Jarosławia na nazwisko Tadeusz Szczepański. Proszę zwrócić za wynagrodzeniem: Jarosław, Plac Wolności 5. 6808k

Zgubiono Kennkartę Nr. 1205 na nazwisko Szczygieł Władysława, Marjanka, gmina Kroczyce, pow. Miechów. 6810k

Skradziono Kennkartę Nr. 358, wystawioną w Rudniku na nazwisko Zofja Sagan. 6811k

Zagubiono w styczniu kartę rozpoznawczą Nr. 3673 na nazwisko Szetela Bronisława z gminy Sędziszów. 6813k

Zgubiono Kennkartę i kartę pracy na nazwisko Kurpan Sylwester. Łaskawy znalazca proszony o zwrot na adres: Kraków, Włocków 4, m. 3. 7123k

Lisia skóra wyprawiona i sukienka granatowa w kropeczki, zawinięte w nocną koszulę różową, zaginęły w pociągu z Kocmyrzowa do Krakowa, we wtorek 6 b. m. Uczciwy znalazca proszony o zwrot za wynagrodzeniem: Kraków, Zwierzyniecka 23/6. 4893

Zgubiono Kennkartę Nr. 2108 na nazwisko Steczko Stanisław, zamieszkały w Liszkach Nr. 126 pod Krakowem, wystawioną przez Zarząd Gminy w Liszkach. Znalazcę proszę o zwrot za wynagrodzeniem. 4776

Zgubiono portfel z zawartością: Kennkarty, legitymacji służbowej, poświadczenia z Urzędu Pracy, przepustki nocnej na nazwisko Majewski Władysław, Kraków, Wielopole 12. Proszę o zwrot za wynagrodzeniem. 4940

Zgubiono Kennkartę na nazwisko Wałach Maria VI/177811 w pociągu Krzeszowice-Kraków. Znalazca proszony o zwrot. 5019

Zgubiono złoty, sześciokątny, damski zegarek na rękę w śródmieściu 8. VII. 1943 pomiędzy godz. 11—13. Jest to pamiątka rodzinna i uprasza się o łaskawy zwrot za wysokim wynagrodzeniem. Haensel, Kraków, Garncarska 5/5. 5043

Znaleziono 3 lipca portfel ceratowy. Do odebrania: Kraków, Grodzka 58 m. 6. 4941

Zgubiono legitymację Baudienstu na nazwisko Henryk Góral. Znalazcę upraszam o zwrócenie. 1961

Zgubiono Kennkartę, wydaną w Krakowie, Kartę Pracy i Meldekartę dnia 1. VI. 1943, na nazwisko Nalepa Janina, Witkowice 73. 1982

Zgubiono Kennkartę, wystawioną przez Gm. Ruszcza na nazwisko Krawczyk Maria. 1983

Zgubiono Kennkartę na nazwisko Wilimowski Seweryn, wydaną przez Zarząd Miejski w Bochni. 1987

Zgubiono prawo jazdy na nazwisko Helbin Stefan, Kraków, wydane przez Dyrekcję Policji w marcu 1942 r. 1988

Skradziono dn. 27. V. 1943 Kennkartę Nr. 251, wydaną w Jarosławiu na nazwisko Krystyna Maślakiewicz. 1991

Zgubiono Kennkartę i świadectwo zwolnienia z wyjazdu na roboty do Rzeszy na nazwisko Ryszard Dymnicki, Jasło. Znalazcę proszę o zwrot wymienionych dokumentów za wynagrodzeniem pod adresem: Ryszard Dymnicki, Jasło, ul. Mostowa 2, lub Janina Dymnicka, Kraków, ul. Berka Joselewicza 21/2. 2001

Zgubiono Kennkartę, wystawioną przez Gminę Okocim, pow. Brzesko na nazwisko Janisz Leopold, wystawioną dn. 1. IV. 1942, zam. Słotwina, pow. Brzesko Nr. 115, Nr. Kennkarty 111. 2002

Skradziono Kennkartę na nazwisko Helena Partyka, wystawioną przez Zarz. Gminy Wieliczka-Land. 2028

Zgubiono Kartę rozpoznawczą, wydaną w Borku Fałęckim, oraz Kartę Pracy na nazwisko Julian Niewidok. 2029

KOMMERZIALBANK A. G.
Afiliacja banków.
Dresdner Bank, Berlin.
Länderbank Wien AG., Wien.
KRAKÓW
Adolf Hitler-Platz 44.
Telefon 136-40.
FILIA WE LWOWIE
Wintergasse 11 (przy Pl. Smolki)
Telefon 299-71/75.
BANK DEWIZOWY
Porady we wszystkich sprawach pieniężnych i finansowych.
Od roku 1918 w Krakowie.

PSYCHOGRAFOLOG
MISTRZ MAMOTT
o wybitnym darze jasnowidzenia wizyjnego, przepowiada każdemu jego tajemnice wydarzeń życiowych z charakteru pisma i dat urodzenia, na podstawie których ustala horoskopy przyszłości. Daje rady we wszelkich kwestjach życiowych. Odpowiedzi listownie za zaliczeniem poczt. Podać datę urodzenia i pytania. Adres: Mamott, Kraków, skrytka pocztowa 474.

SPRZEDAM SKLEP
artykułów mieszanych. Przy sklepie pokój z kuchnią, 70 km od Krakowa. — Autostrada, elektryka.
Kraków, skrytka pocztowa 112.

RUBBER-INDIAN
Warszawa, ul. Krasińskiego Nr. 1 (Żoliborz), telefon 12-78-50,
poleca ze składu fabrycznego: **lepy na muchy** (Muchomor), **krem do obuwia** „Derby" w kolorach: czarnym, brązowym, białym, czerwonym, granatowym. **Chemiczne dodatki szewskie:** czernidła, glazury, atramenty, kleje do podeszew gumowych, oraz kleje dla kamaszników itp. Kleje do dętek rowerowych „Victoria", oraz wszelkie chemiczne dodatki do rowerów.

Poszukuję pracy
kierowniczej hurtowni, sklepu lub restauracji z kaucją, spółka nie wykluczona lub prowincja. Samotny i energiczny.
Zgłoszenia: Goniec Krak., Kraków, „Nr. 4926".

PIECZĘCIE
GUMOWE
J. MARCZYK
KRAKÓW, św. Tomasza 24

Sprzedam
3 poduszki, kilim, firanki, kostjum popielaty na wysoką i tęgą osobę.
Kraków, Lubomirskiego 29/12, I p. ganek.

Administrację majątku
obejmie od zaraz
inżynier-rolnik. — Pierwszorzędne polecenia.
Zgłosz.: Biuro Ogłoszeń Krajna, Kraków, Adolf Hitler-Platz 46.

DOCHODZĄCA
codziennie, czysta, uczciwa, możliwie umiejąca gotować, do 2 osób **zostanie przyjęta zaraz.** — Dobre utrzymanie i wynagrodzenie.
Zgłoszenia: **Grelakowa, Kraków, ul. Długa 28, m. 4.**

PIESKI
ratlerki młode, oraz psy łańcuchowe **sprzeda:**
Hodowla, Kraków, Wadowicka 39

PAN ROBOTYCKI WŁADYSŁAW
proszony jest o informacje w sprawie **Oskara w więzieniu bolszewickiem w Charkowie** za wynagrodzeniem.
Mohlemowie, Kraków, Grodzka 43.

Zaraz sprzedam
bardzo ładne: kilim 2×3 m, dywan perski, ubranie męskie:
Kraków, Aleja Słowackiego 97/4. Oglądać od godz. 12—2.

W SALONIE SZTUKI
A. WAWRZECKIEGO
Kraków, ulica Wiślna Nr. 9,
największy wybór dzieł sztuki, najprzystępniejsze ceny

Panienki
umiejące szyć oraz częściowo haftować, **potrzebne zaraz** do wyrobu pantofli. Wynagrodzenie dobre.
Zgłosz.: **Kraków, B. Joselewicza 7, m. 14, II piętro.**

STOEGER & CO G.m.b.H.
KRAKAU BURGSTRASSE Nr. 36
TEL. 116-68, 116-69.
EKSPEDYCJA
WYSYŁKI ZBIOROWE

przeciw piekącemu nagniotkowi, gdyż jestem opaską Elastocorn, usuwającą szybko tę zmorę.

ELASTOCORN

Zgłaszając się ochotniczo do pracy w Rzeszy Niemieckiej masz prawo wyboru miejsca pracy.

Zgłoszenia:

BIURO INFORMACYJNE

dla pracowników fizycznych i umysłowych

Krakau

Burgstr. (Grodzka) L. 60

TECHNIK BUDOWLANY

młody z 6-cioletnią praktyką na budowach i biurze dobre referencje — **zmieni posadę od zaraz.**

Zgł. pod „367“ Biuro Ogłoszeń Krajna, Kr., Adolf Hitler-Platz 46

OBRAZY

sprzedaż — kupno — ocena.

H. GRZYBOWSKA

KRAKÓW, Zwierzyniecka 14.

Urzędniczka

maszyna — niemiecki perfekt, **zostanie przyjęta.** Pensja, dodatki. **Zgłosz. z życiorysem do Biura Ogłoszeń KRAJNA — Kraków, Adolf Hitler-Platz 46, pod „378“.**

FOTO-KINO

ST. MALECZEK

Warszawa, ul. Senatorska 17,

poleca tanio aparaty fotograficzne i kinowe, oraz wszelkie przybory. Patentowane przystawki filmowe do aparatów kliszowych. Wysyłka na prowincję za zaliczeniem.

MEBLE

sypialnie, szafy komb. trójdzielne. **KRAKÓW, ul. Starowiślna 35.** Stolarnia w sieni na prawo. Nie Sklep! 6348k

Szkoła jazdy samochodowej

JANA SCHWENKA

Kraków, ul. Krupnicza Nr. 14, telefon 157-84.

Wpisy na kurs **lipcowy** do dnia 20 lipca br. Informacje i wpisy codziennie od godz. 15 do 18.

PATEFON

walizkowy najlepszej marki **okazyjnie sprzedam: Kraków, ul. Starowiślna 14, m. 5.**

Springer-Spaniele

szczenięta rasowe, **do sprzedania. Kraków, Zielona 25/6, telef. 114-55.**

„RYBAK“

GORZKOWSKI i NELDNER

WARSZAWA, Pierackiego 17

wysyła za zaliczeniem wszelki sprzęt wędkarski: wędziska, żyłki, haczyki, kołowrotki, błystki, sieci.

Najlepsza jakość. Najniższe ceny

DARMOL

NAJLEPIEJ PRZECZYSZCZA

Wolne posady

Kontorystka ze znajomością języka polskiego i niemieckiego, stenografji i maszynopisu od zaraz na przyjemną i stałą posadę, poszukiwana. Arbeitsgemeinschaft f. Schädlingsgross bekämpfung u. Pflanzenschutz — Jamke u. Elsner, Krakau, Reichsstr. 22/10. 7137k

Fryzjerkę, wodna, żelazkowa, przyjmę, całe utrzymanie lub procent. Tumidajski, Krosno, ul. Szkolna 1. 6802k

Poszukuje się fachowca do obsługi młocarni motor Diesla oraz do stałej opieki nad narzędziami gospodarczemi. Zgłoszenia: Szkółki drzewek owocowych w Garlicy Murowanej, poczta Zielonki koło Krakowa. 7154k

Kucharz albo kucharka, 2 bufetowe ze znajomością języka niem., dwie dziewczyny do kuchni poszukiwane do restauracji w Krakowie za wyżywienie. Zgł.: Goniec Krak., Kraków „Nr. 4810“.

Goniec, uczciwy, z dobrą znajomomością języka niemieckiego, poszukiwany natychmiast. Zgłoszenia codziennie między godz. 8—12, Distriktskammer, Hans von Kulmbachstrasse Nr. 5, I piętro (ul. św. Krzyża 5). 4839

Młody chłopiec potrzebny do posług domowych od zaraz. Zgłoszenia: M. Zaborska, Kraków, Kazimierza Wielkiego 67, sklep.

Potrzebna dziewczyna do kuchni. Zgłoszenia od 10—19. „Gospoda“, Kraków, Starowiślna 8, 4930

Uczenicę do nauki fryzjerskiej — przyjmie Fryzjernia Kraków, Krowoderska 59. 4985

Uczciwa służąca do niemieckiego domu natychmiast poszukiwana. Zgłoszenia: Kraków, Starowiślna 27, sklep z kapeluszami. 4778

Młody Polak ze znajomością języka niemieckiego do obsługi windy od zaraz poszukiwany. Płaca według taryfy i utrzymanie. Zgłosz.: Kraków, Nürnbergstrasse 65.

5 czystych sprzątaczek poszukuje się od zaraz. Płaca według taryfy i utrzymanie. Zgłoszenia: Kraków, Nürnbergstrasse 65. 7147k

Retuszerkę dobrą siłę na bardzo dobrych warunkach z mieszkaniem i utrzymaniem przyjmie natychmiast Zakład Fotograficzny Nadwodny, Sanok. 7148k

Dwóch uczni oraz uczennicę przyjmie zaraz z utrzymaniem Zakład fryzjerski Józef Szostak, Kraków, Olsza, Chrobrego 9. 2971

Panienki, lat 14—15, do praktyki w kuśnierstwie poszukuję. Zgłosz.: Firma Olszowski, Kraków, Grodzka 9, II piętro. 2549

Dziewczyna po 30, umiejąca gotować, bezwzględnie uczciwa, potrzebna od zaraz. Zgłoszenia: Plebanja, Królówka koło Wiśnicza.

Dziewczyna potrzebna. Zgłoszenia: Kraków, Nürnbergstr. 17/4. 4457

Samodzielna, inteligentna gosposia potrzebna. Zgłoszenia: Kraków, Stradom 25 (Galanterja). 4729

Przyjmę panienkę i chłopca do praktyki fryzjerskiej. Kraków, Łobzowska 2, fryzjer. 2734

Chłopca do praktyki przyjmie pracownia tapicerska Dembiński, — Kraków, św. Marka 19, narożnik Florjańskiej. 2768

Fryzjera męskiego przyjmę zaraz. Gwarancja. Zgłoszenia: Kraków, Kalwaryjska 7. 2931

Panienkę do podnoszenia oczek w pończoszkach, wzgl. do nauki przyjmie „Józia“, Kraków, Rakowicka 14. 2949

Potrzebna sprzątaczka biurowa, mieszkanie, dopłata 150 zł., Kraków, Grabowskiego 4, dozorca.

Poszukuję dziewczyny do dzieci i gospodarstwa od zaraz. Zgłosz.: Kraków, Karmelicka 55/5. 3072

Do kuchni potrzeba dwóch kobiet od zaraz. Kawiarnia i restauracja, Kraków, Łobzowska 5. 3175

Fryzjerka, siła pierwszorzędna, trwała, wodna, żelazkowa, manicure, potrzebna. Posada do objęcia natychmiast. Warunki: pensja, utrzymanie i mieszkanie. — Hetwikowa, Brzesko, Rynek 20.

Przyjmę ucznia do nauki stolarskiej. Kraków-Podgórze, Tarnowskiego 14. 3316

Chłopca do praktyki przyjmie Zakład ślusarsko-mechaniczny, Kraków, ul. Piaski 35, boczna Mogilskiej. 3323

Osobę inteligentną, zdrową do 4 mies. dziecka przyjmę od zaraz. Wiad. Kraków, Sławkowska 8 — Sklep Cukierniczy, między godz. 10—12 i 3—5 pop. 4631

Biegłej stenotypistki poszukuje niemiecka placówka służbowa. — Oferty z fotografią: Goniec Krakowski, Kraków, „Nr. 4682“.

Subjekt fryzjerski męski, potrzebny zaraz. Warunki dobre. Wolbrom, Krzywa 1. 6657k

Poszukuje się od zaraz pierwszorzędnej fryzjerki. Mieszkanie, utrzymanie wraz z wynagrodzeniem odpowiedniem zapewnione. Konieczna znajomość języka niemieckiego. Zgłoszenia: Goniec Krak., Kraków, „Nr. 6901k“.

Przedsiębiorstwo budowlane poszukuje do wschodnich terenów murarzy i cieśli. Zgł.: Goniec Krak., Kraków, „Nr. 7001k“.

Poszukuję dziewczyny wiejskiej do pomocy w pracy w małem gospodarstwie rolnem. Zgł.: Radziszów, Poste-restante dla „Samotnego“. 6809k

Drzewiarz solidny buchalter, potrzebny do hurtownego Składu Drzewnego. Przemyśl, Postschliessfach 325. 7097k

Panią do prowadzenia gospodarstwa domowego u samotnej osoby i pomocy w biurze, znającą niemiecki, przyjmę. Oferty: Biuro Majewski, Kraków, WW. Świętych 8, pod „Dobre warunki“. 3479

Robotników i chłopców do fabryki skrzyń i gospodarstwa rolnego przyjmę. Emilewicz, Kraków-Podgórze, Śliska 15. 4692

Inteligentną gospodynię do gospodarstwa domowego i dzieci w Krakowie przyjmę. Zgłoszenia: Goniec Krak., Kraków, „Nr. 4694“

Młoda pomocnica domowa, czysta i uczciwa, poszukiwana do 3 osób. Znajomość języka niem. pożądana. Zgłoszenia osobiste: Kraków, Brombergerstrasse 41/6. 4917

Posługaczka czysta, uczciwa, do niemieckiego domu (2 osoby) codziennie, albo 4 razy w tygodniu z utrzymaniem, poszukiwana. Kraków, Sereno-Fenna 3/10. 4900

Chłopca do nauki fryzjerskiej — przyjmę natychmiast lub na do kończenie. Kraków, Czarnowiejska 84. 3340

Kupno nieruchomości

Kupię majątek, kamienicę, dom, parcelę, młyn, tartak. Skowroński. Kraków, Adolf Hitler-Platz 39.

Sprzedaż nieruchomości

Piękna parcela 735 m. Rabka, 25 tys., do sprzedania. Zgłoszenia: Goniec Krak., Kraków, „Nr 6650k“

Niewydzieloną część willi z dużym ogrodem, centrum Zakopanego, sprzedam. Wkład do 100.000. Wiadomość: kancelarja adwokata Huberta, Zakopane, Krupówki.

Sprzedam okazyjnie parcelę pod Kopcem 400 sążni, narożnik. Kulczyk Karol, Kraków, Olsza, Wolności 54, tel. 133-03 od 8 rano do 7 wieczór. 3691

Parcela 16 m frontu 40 m głęboka wydzielona zatwierdzona (Osiedle) Kulczyk Karol, Kraków, Olsza, Wolności 34, tel. 133-03. 3692

Sprzedam okazyjnie w Zakopanem wille 21 pokoi 6 balkonów, łazienki — ciepła i zimna woda. Kulczyk Karol, Kraków, Olsza, Wolności 54 tel. 133-03 od 8 rano do 7 wiecz.

Dom nowomurowany, 6 ubikacyj, elektryka, ogród, Prokocim, okazyjnie tanio sprzedam: Kraków, Zwierzyniecka 11/4, tel. 117-68.

Wielka okazja! Czteropiętrowa kamienica, nowa, super komfort, centrum Krakowa, cena przedwojenna 270.000, sprzedam bez pośredników. Kraków, Zuławskiego 8a, m. 12, od 13—16. 4558

Folwark 36 morg., zabudowania, 3 km. od stacji, tanio sprzeda Skowroński, Kraków, Adolf Hitler-Platz 39. 4560

Willa pod Krakowem, 4 morg. ogrodu owocowego, inwentarze, tanio sprzeda Skowroński, Kraków, Adolf Hitler-Platz 39, tel. 158-66. 4561

Kamienicę II-p., 20 ubik., ul. Krakowska, sprzeda b. tanio Skowroński, Kraków, Adolf Hitler-Platz 39

Dwa domy murowane, ogród, Park Krak., sprzeda okazyjnie Skowroński, Kraków, Adolf Hitler-Platz 39

Największy wybór wszelkich nieruchomości, poleca Skowroński, Kraków, Adolf Hitler-Platz 39.

Parcele budowlane, przemysłowe, kamienice komfortowe, domy i wille sprawdzone w Urzędzie Planowania Miasta, hipotece i zbadane na miejscu, sprzedaje Biuro Parcelacyjne, Kraków, ul. Sienna 5/7, I p., telefon 113-64 od 9 do 18 bez przerwy. 8472

Parcelę budowlaną, blisko tramwaju, półdarmo, sprzedam. Kraków, Wielopole 10, Bolesław Wyrwicz. 9874

Rozpoczęliśmy sprzedaż działek położonych u granic Warszawy, zaledwie o paręset metrów dalej od sprzedawanych dotychczas po zł. 12.000. W pierwszym okresie, dla celów reklamowych, rewelacyjne ceny zł. 9.500. Parcela! Plany zatwierdzone! Oddzielne księgi hipoteczne! Własność aryjska! Przyjazd do Warszawy dla podpisania aktu notarjalnego niekonieczny! W niedziele o godz. 10 wyjazdy w teren! Prawo sprzedaży zarezerwowane wyłącznie dla firmy: Koncesjonowane Biuro dla Handlu Nieruchomościami „Tereny“ H. Gołębiowski, Warszawa, Marszałkowska 60/14 tel. 729-55.

Zakopane. Wille, pensjonaty, parcele w dużym wyborze posiada: „Informator“, Kraków, Pijarska Nr. 19. 6486k

Sprzedaż nieruchomości, zamiany, pożyczki przeprowadza „Informator“, Kraków, Pijarska 19.

Osiedle Oficerskie. Parcele budowlana, uzbrojona, w pięknym położeniu, sprzedam. Zgłoszenia: „Informator“, Kraków, ul. Pijarska 19. 6565k

Rabka. Sprzedaż, kupno will, domów, parcel przeprowadza Biuro pośrednictwa „Universal“, Augustyńskiego, Rabka, tel. 196.

Kalwarja. Willę dwunastopokojową, w pięknym położeniu, ogród owocowy, sprzeda: „Informator“, Kraków, Pijarska 19. 6730k

Kamienicę dwupiętrową ze sklepami i ogrodem sprzeda „Informator“, Kraków, Pijarska 19.

B/H. „Er-ka-es“, sprzeda dom jednorodzinny, p. komf. w Podgórzu, Kraków, Starowiślna 27, tel. 128-41. 7099k

B/H. „Er-ka-es“, sprzeda 1/4 część willi na Osiedlu Oficersk., Kraków, Starowiślna 27, tel. 128-41 i 128-74. 7100k

B/H. „Er-ka-es“, sprzeda 1546 sążni za 35 tys., Kraków, Starowiślna 27, tel. 128-41. 7101k

B/H. „Er-ka-es“, sprzeda domek 2 izbowy i 170 s. ogrodu, 20 minut tramwaj, za 45 tys., Kraków, Starowiślna 27, tel. 128-41. 7102k

B/H. „Er-ka-es“, sprzeda majątek ziemski 100 morgowy z pełnym inwentarzem, Kraków, ul. Starowiślna 27, tel. 128-41. 7103k

B/H. „Er-ka-es“, sprzeda 260 sążni wydz. Kraków, ul. Starowiślna 27, telefon 128-41. 7104k

Willa I p mur., słoneczna, 11 pok. przepiękny słoneczny taras i weranda, całość podpiwn., skanaliz., z wodoc., ogród owoc., w najpiękniejszej dzielnicy Krakowa tuż pod Kopcem. Kamienica II p. mur., skanaliz., 20 pok. w centrum Krakowa wyjątkowa okazja. Willa murowana 10 pok. z ogrodem owoc. 400 sąż. w Prokocimiu przy Alei Kasztanowej oraz wiele in. sprzeda Biuro Inż. Kraków, Sienna 5 m. 7 I p. od 9—18. Tel. 113-64.

Domy, wille, parcele w różnych miejscach i cenach sprzeda biuro „Własna Strzecha“ Kraków, Adolf Hitler-Platz 10 Tel. 104-31.

Dom dwurodzinny komfortowy z dwoma sklepami. Parcela Osiedle Urzędnicze sprzeda biuro „Własna Strzecha“ Kraków, Adolf-Hitler-Platz 10. Tel. 104-31. 5088

Parcela blok 4 kondygnacje, pełne uzbr., wydz. bud. tuż koło Parku Krak. Parcela narożn. bud. wydz. 200 sąż., Osiedle Urzędn. Parcele willowa można zrobić dwie, budowlana przy ul Wielickiej, Parcela blok., budowl., uzbr., 28 m front, Al. Mickiewicza. Parcela budowl. blok. uzbroj. 18 m front, 130 sąż. 80% do zabud. Park Krak. Parcela bud. 360 sąż. Zakopane, ul. Zamojskiego oraz wiele in. sprzeda Biuro Inż. Kraków, Sienna 5, m. 7 I p. od 9—18, tel. 113-64. 5034

Parcela 190 sążni, wydzielona bezkonkurencyjnie tanio sprzeda Kraków, Zwierzyniecka 8/1. 4740

Dom 3 pok. ogród owoc. 250 sążni za 40 tys. sprzeda: Kraków, Zwierzyniecka 8/1. 4743

Parcela 1030 sążni za 32 tys. sprzeda: Kraków, Zwierzyniecka 8/1.

Parcele uzbrojone w Krakowie, różne rozmiary w ładnych dzielnicach oraz w okolicy Krakowa ogromny wybór. Sprzedaż: Kraków, Zwierzyniecka 8/1. 4744

Zakopane: Willa, ew. na pensjonat, centr. ogrz., komfort, wspaniałe położenie, oraz mniejsza, tania willa w Kościeliskach i 3 parcele Warszawa i okolice — szereg kamienic i części, willi, placów, obj. przemysłowych i rolnych aktualnych, świeżo szczegółowo sprawdzonych w terenie, hipotece, Biurze Regulacji. B/H. „Cel“, inż. arch. L. Tomaszewskiego, Warszawa, ul. Smolna 14, tel.: 610-00, 304-02. Oferty i prospekty wysyłamy bezpłatnie na zgłoszenia listowne (z podaniem dysponowanej kwoty). 7105k

Czyżyny: parcela budowlana 400 sążni bardzo tanio: — Kraków, Basztowa 10/1. 4948

Willa murowana, 11 pokoi, weranda i taras, z ogrodem przed i poza budynkiem, drzewka owocowe, z widokiem na Kraków, na Krzemionkach w Podgórzu do sprzedania. Wiadom. wprost u właściciela Kraków-Podgórze, Wielicka 5/4.

Gospodarstwo 25 morgów obsiane, z zasiewami, budynkami mieszk. i gospod., całym inwentarzem żywym i martwym sprzeda Biuro Kraków, Sienna 5, m. 7 I p. tel. 113-64. 5033

Matrymonialne

35-letnia panna o dobrem sercu, niedzisiejszych zasad, pragnie poznać kawalera, chętnie wdowca z małem dzieckiem, fachowca. Cel matrym. Zgłosz. tylko poważne: Goniec Krak., Kraków, „Nr. 2063“

Towarzyszką doli, niedoli, pana z akad. wykształceniem, rozumnego, chce zostać pani bez specjalnych zalet, ale dosyć miła. Cel matrym. Zgłoszenia: Goniec Krak., Kraków, „Nr. 6787k“.

Piegowata, wesoła, szalenie lubiąca sporty, muzykę i tańce, 18-letnia blondynka, pragnie nawiązać korespondencję z panem do lat 30, w celu matrym. Zgłoszenia: Goniec Krak., Kraków, „Nr 6803k“

Młody Polak, znajdujący się obecnie w Rzeszy, nawiąże korespondencję z młodą, ładną Polką, lat 17—18, cel matrym. Fotografia pożądana, zwrot zapewniony. Zgłosz.: Goniec Krak., Kraków, „Nr. 6988k“.

Kto odpowie? Inteligentna, młoda (28), przystojna, niezależna, wesoła, z temperamentem, lecz separowaną, szuka męża, który mógłby jej dać szczęście i szacunek. Tylko poważne oferty z fotografją, zwrot ręczę honorem (anonimy kosz): Goniec Krak., Kraków, „Nr. 1759“

Rolnik 40-letni, kawaler, kulturalny, reprezentatywny, wysoki, szczupły brunet, energiczny, zdolny, materjalnie niezależny, z odpowiednio ustosunkowanej rodziny pochodzący, z braku innych możliwości tą drogą nawiąże poważny kontakt z odpowiednią panią ze sfer ziemiańskich, przemysłowych, lub tp. Cel matrym. Pośrednictwo krewnych i przyjaciół mile widziane. Korespondencję anonimową, lecz treściwą kierować: Goniec Krak., Kraków, „Nr. 2301“

Mistrz piekarski, lat 41, wzrost 157 cm, wdowiec z 4 dziećmi od 5—13 lat, pozna panią niskiego wzrostu, krępą, od 24—30 lat, ze sfer rzemieślniczych — pierwszeństwo posiadaczki piekarni. ekspedjentki, kelnerki, w celu matrym. Zgłoszenia z fotografją: Goniec Krak., Kraków, „Nr. 6726k“.

Chcesz dobrze ożenić się, wyjść zamąż, osiągnąć szczęście, nadeślij swoją fotografję, podaj dane o sobie oraz swoje życzenia. Oferty płatne. Adresować: „Studio“ — Warszawa C I skrzynka poczt. 322.

Przemysłowiec bogaty, lat 33, wyższe wykształcenie, pozna kulturalną, piękną, wysmukłą panienkę. Cel matrym. Zgłoszenia nieanonimowe z fotografjami do Biura Hupczyca, Kraków, Jagiellońska 7, pod „Sportsmen“.

Dwie miłe, sympatyczne panienki poślubią przystojnych, inteligentnych panów na stanowiskach, do lat 30-tu. Zgłoszenia tylko poważne pod „Rysia i Zdzisia“ Biuro Hupczyc, Kraków, Jagiellońska 7.

Który ze starszych panów chciałby poznać inteligentną, 55-letnią wdowę. Cel matrym. Biuro Ogłoszeń, Kraków, Sienna 12, pod „Samotna“. 8063

Trzy panie w średnim wieku, inteligentne, niezależne materjalnie, tęsknią za cichem szczęściem, chciałyby tą drogą poznać panów po 50-ce w celu matrym. Zgłosz. tylko poważne dla „Maryli, Heleny, Haliny“, Agencja, Kraków, Sienna 12, „Sympatyczne“.

Panna samotna, po 30-ce, inteligentna urzędniczka, niezależna, wesołego usposobienia, pozna kulturalnego pana. Cel matr. Oferty: Goniec Krak., Kraków, „Nr. 3131“

Kawaler, średni wiek, rzemieślnik łagodnego charakteru, poślubi panią do lat 36, podobnych zalet, z mieszkaniem. Biuro Ogłoszeń, Kraków, Sienna 12, „Zaraz“.

Kawaler, lat 53, buchalter, gotówka 15.000 z., wyższe wykształcenie, wysoki blondyn, bez nałogów, poślubi panią, posiadającą sklep lub inne przedsiębiorstwo. Zgłoszenia nieanonimowe: Goniec Krak., Kraków, „Nr. 4312“.

Wdowiec, 2 dzieci, lat 30, rzemieślnik, bez nałogów, przystojny, uczciwy, szuka przyjaciółki życia dobrej prezencji, możliwie z zawodem oraz mieszkaniem. Cel matrym. Zgł.: Agentura Gońca Krak. w Bochni, skrytka pocz. 19.

Starsza, samotna, inteligentna, pełna temperamentu, pochodząca ze starej dworskiej rodziny, niezależnia, posiadająca własne umeblowane mieszkanie, szuka odpowiedniego inteligentnego starszego pana bez nałogów, do lat 55, szlachetnego serca, cel matrym. Anonimy do kosza. Listy kierować: Skawina, nr. dowodu 007908.

Dwie młode siostrzyczki: blondynka lat 20, brunetka lat 18, poznają panów młodych, inteligentnych, do lat 30. Cel matrym. Zgłoszenia pow[illegible] z fotog[illegible] Kraków.

Stars[illegible] nin, pragnie poznać kulturalną panią, k[illegible] poezję, spokój. Rozw[illegible] kluczone. Oferty: „5[illegible] Aleje Jerozolimskie 32,

Młoda, zaradna inteligentna panna pozna w celu matrym. pana przystojnego, inteligentnego, do lat 30. Tylko poważne zgłoszenia z fotografją. Goniec Krak. Kraków „Nr. 4756“.

Blondynka szczupła wzrost średni 33 lat biedna i nieładna, lecz łagodnego charakteru pragnie poślubić pana do lat 50, na posadzie, względnie fachowca. Zgłoszenia: Biuro Ogłoszeń Kraków, Sienna 12 „dla Sfinksa“. 4990

Nieprzeciętna, subtelna pani pragnie poślubić pana dobrze sytuowanego, przystojnego do lat 45. Biuro Ogłoszeń, Kraków, Sienna 12 „Romantyczna“ 4991

Dwóch wysokich dobrze zbudowanych młodzieńców poszukuje dwie panienki do lat 20. Tylko ładne oraz zgrabne, najchętniej blondynki w celu matrym. Zgłosz. Goniec Krak. Kraków „Nr. 5037“.

Kawaler przystojny, średniego wzrostu, lat 24, na posadzie, pragnie poznać panienkę miłą, od lat 17—19, o tych samych walorach. Fotografja zwrotna. Zgłoszenia: Goniec Krak. Kraków „Nr. 5047“

Wdowa, lat 38, inteligentna, materjalnie niezależna, posiadająca własne mieszkanie w Krakowie, poszukuje przyjaciela-męża inteligentnego, wysokiego, na stanowisku. Cel matrym. Zgł. pod „348“ Biuro Ogłoszeń Krajna, Kraków, Adolf Hitler-Platz 46. 7117k

Lat 35 blondynka, 5-letni synek, posiadająca własne mieszkanie, pozna pana bez nałogów, do lat 60. Cel matrym. Zgł. z fotografją: Goniec Krak., Kraków, „Nr. 1967“

Pragnę wyjść zamąż za mężczyznę wartościowego, domatora, o szlachetnej duszy, któryby otworzył szczęśliwą, cichą przystań domową dla mnie i 2-letniej córeczce. Jestem młodą, samodzielną, inteligentną. Zgłoszenia: Goniec Krak., Kraków, „Nr. 1998“.

Panna, lat 40, kulturalna, przystojna, prawego charakteru średnie wykształcenie, pozna pana kulturalnego, niezależnego, do lat 60, w celu matrym. Goniec Krak., Kraków, „Nr. 1999“.

Kawaler, lat 36, przemysłowiec, blondyn, niedzisiejszych zasad, kulturalny, bez nałogów, pozna pannę do lat 30, dobrego charakteru, gospodarną, w celu matrym. Poważne zgłoszenia z fotografją: zwrotną Goniec Krak., Kraków, „Nr. 2000“.

Starsza panna skromnych wymagań, poszukuje towarzysza życia bez nałogów, w celu matrym. Zgł.: Goniec Krak., Kraków, „Nr. 2010“

Młodzieniec, lat 25, przystojny, inteligentny, energiczny, bez nałogów, o rzadkich walorach duchowych, biedny jak mysz kościelna z braku znajomości tą drogą poszukuje towarzyszki życia niezależnej, do lat 30, o tych samych walorach. Ziemianki, wdowy niewykluczone. Cel matrym. Zgłoszenia tylko poważne z fotografją kierować do Gońca Krak., Kraków, „Nr. 2015“.

Wdowa, lat 25, z 3-letnim synkiem, niebiedna, własne mieszkanie, wysoka, szczupła, pragnie poznać pana na posadzie lub rzemieślnika, wysokiego, przystojnego, dobrych zalet. Separowani wykluczeni. Poważne oferty z fotografją, za zwrot której ręczę, kierować: Goniec Krak., Kraków, „Nr. 2100“.

Ha. i Zo. młode, inteligentne, wzgl. przystojne, poszukują młodych, miłych i kulturalnych towarzyszy w celu matrym. Łaskawe zgłoszenia, możliwie z fotografją, proszę kierować: Goniec Krak., Kraków, „Nr. 2156“.

Przystojny, wybitnie energiczny, kawaler, lat 40, wysoki brunet, dyplom uniwersytecki, poślubi zamożną, tylko prowincja. Szczegółowe listy: Goniec Krak., Kraków, „Nr. 2167“.

Pani, lat 37, inteligentna, szlachetnego serca, z mieszkaniem, na posadzie, we wszystko zaopatrzona, poszukuje kulturalnego pana w celu matrym. Oferty tylko poważne, o ile możliwie z fotografją za zwrot ręczę, proszę kierować: Goniec Krak., Kraków, „Nr. 2182“

Przemysłowiec, lat 28, pozna pannę miłą i przystojną, cel matrym. Zgłoszenia, najchętniej z fotografją, za zwrot ręczę: Goniec Krak., Kraków, „Nr. 2191“.

Młody, przystojny, ziemianin pozna bardzo zgrabną blondynkę do lat 25, inteligentną, kochającą wieś, stan finansowy obojętny, wykształcenie conajmniej średnie, cel matrym, fotografja konieczna, zwrot zapewniony. Zgł.: Poste-restante Dydnia koło Sanoka, dla „N. W.“ 2209

Bardzo inteligentnej, wartościowej, pracowitej, gospodarnej, lubiącej wieś, energicznej, z dobrego domu, zgrabnej i szczupłej, ładnej, a naturalnej, wysokiej kandydatki na żonę — majątek obojętny, poszukuje przystojny, wysoki, kulturalny, inteligentny blondyn, lat 23, dość zamożny. Zgłosz. poważne, nie anonimowe, z fotografją, inne kosz, zwrot, oraz dyskrecję zapewniam: Goniec Krak., Kraków, „Nr. 2212“.

Kawaler, lat 30, urzędnik wzrostu 160, pozna młodą, inteligentną, przystojną, niebiedną pannę. Cel matrym. Zgłoszenia: Goniec Krak., Kraków, „Nr. 2216“.

Separowany, lat 42, z 12-letnią córeczką, na rządowej posadzie, poszukuje matki dla dziecka. Panie z mieszkaniem, do lat 40. Cel matrym. Łaskawe zgłoszenia: Goniec Krak., Kraków, „Nr. 2239“.

Noclegi

Noclegi: Kraków, Starowiślna 52, m. 13, front — Bańdowa. 3795

Noclegi: Kraków, Szewska 7/7.

Noclegi: Kraków, Grodzka 59/12.

Noclegi niekrępujące: Kraków, Długa 26/3. 4885

Noclegi: Kraków, Florjańska 3/8.

Noclegi inteligencji: Kraków, Radziwiłłowska 14/2. 4344

Kawiarnie i Cukiernie

Cukiernia Kazimierz Danek i Syn, spółka z ogr. odpow., Kraków, ul. Karmelicka 13, tel. 155—07.

Kawiarnia „Pani“, Kraków, św. [illegible] 11, telef. 202-82. Codziennie [illegible] 16.30 muzyka rozrywkowa. W środy i soboty: piosenki. Także w niedziele przed południem i po południu: piosenki. Smaczna kuchnia domowa wyborowe trunki.

Przez cały dzień od czuwa Pani przyjem[illegible] skutki odświeżenia się

Vasenol

pudrem do ciała.

Lisa platynowego

wspaniały okaz sprzedam. Kraków, Długa 14/5.

Gruźlica płuc jest nieubłagana i corocznie, nie robiąc różnicy dla płci, wieku i stanu, kosi miljony ludzi. Przy zwalczaniu chorób płucnych, bronchitu, uporczywego męczącego kaszlu, grypy i t. p. stosują pp. lekarze

BALSAM TRIKOLAN

który ułatwiając wydzielanie się plwocin, wzmacnia organizm i samopoczucie chorego, oraz powiększa wagę ciała i usuwa kaszel. Do nabycia w aptekach.

PRZEDSTAWICIELSTWO

na Dystrykt Galicję

POWAŻNEJ WYTWÓRNI

artykułów gospodarczych, galanteryjnych lub kosmetyczno-perfumeryjnych, przyjmie

B/H Dr GÓRSKI-POLAŃSKI

Lwów, Friedrichów Nr. 5 (firma rejestrowana).

Gwarancja maksymalnych obrotów.

Uprasza się o szczegółowe warunki sprzedaży, cenniki, próbki.

SPRZEDAM DWA BILARDY

szafy sklepowe, półki sklepowe, kanapy ścienne. — Wiadomość: **Kraków-Dębniki, ul. Barska 5/1.**

FOTOGRAFIE

wybitnie artystyczne wykonuje: **Kraków, ulica Florjańska Nr. 15, „FOTO-PRO ARTE“**

ULE

kompletne — nowoczesne nadstawkowe typu „Zander“

10-cio ramkowe, o wyjątkowo precyzyjnej budowie, opracowane w myśl zarządzenia Naczelnego Związku do Spraw Hodowli Zwierząt w Gen. Gub., Oddział Hodowli Pszczół, — oraz według szkiców, podanych w „Pszczelarzu“, rok IV, maj 1943, nr. 5, pod nadzorem Powiatowego Związku Pszczelarzy Tarnów i fachowego kierownictwa fabrycznego.

Cena ula loco Tarnów:

a) z półnadstawką 350.00 zł.

b) bez półnadstawki 320.00 zł.

Zgłoszenia proszę nadsyłać pod adresem: Holzverarbeitungswerk Tarnow, vorm. Pariser & Weiss — Distrikt Krakau, Tel. Tarnow Nr. 334. Na żądanie wysyłamy na koszt i ryzyko odbiorcy za wpłatą na obszarze całego G. G.

CHEMICZNA PRALNIA ARTYSTYCZNA FARBIARNIA

odzieży i tkanin

Franciszek Jogałła

wykonuje wszelkie prace solidnie i prędko.

Kraków — Dietla 93

w podworcu

Filji niema.

Fortepian

pełnopancerny — krzyżowy — krótki,

okazyjnie sprzedam.

KRAKÓW, ul. św. Filipa 3/6.

Wydawnictwo „Goniec Krakowski“. Kraków, Wielopole 1. Telefon 206-11.